ESCALOFRIO presenta la edición en españ

35

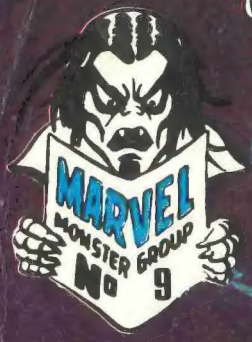

VAMP
TAL

HISTORIAS GRAFICAS DI

35 pesetas

REVISTA PARA ADULTOS

El matador de vampiros

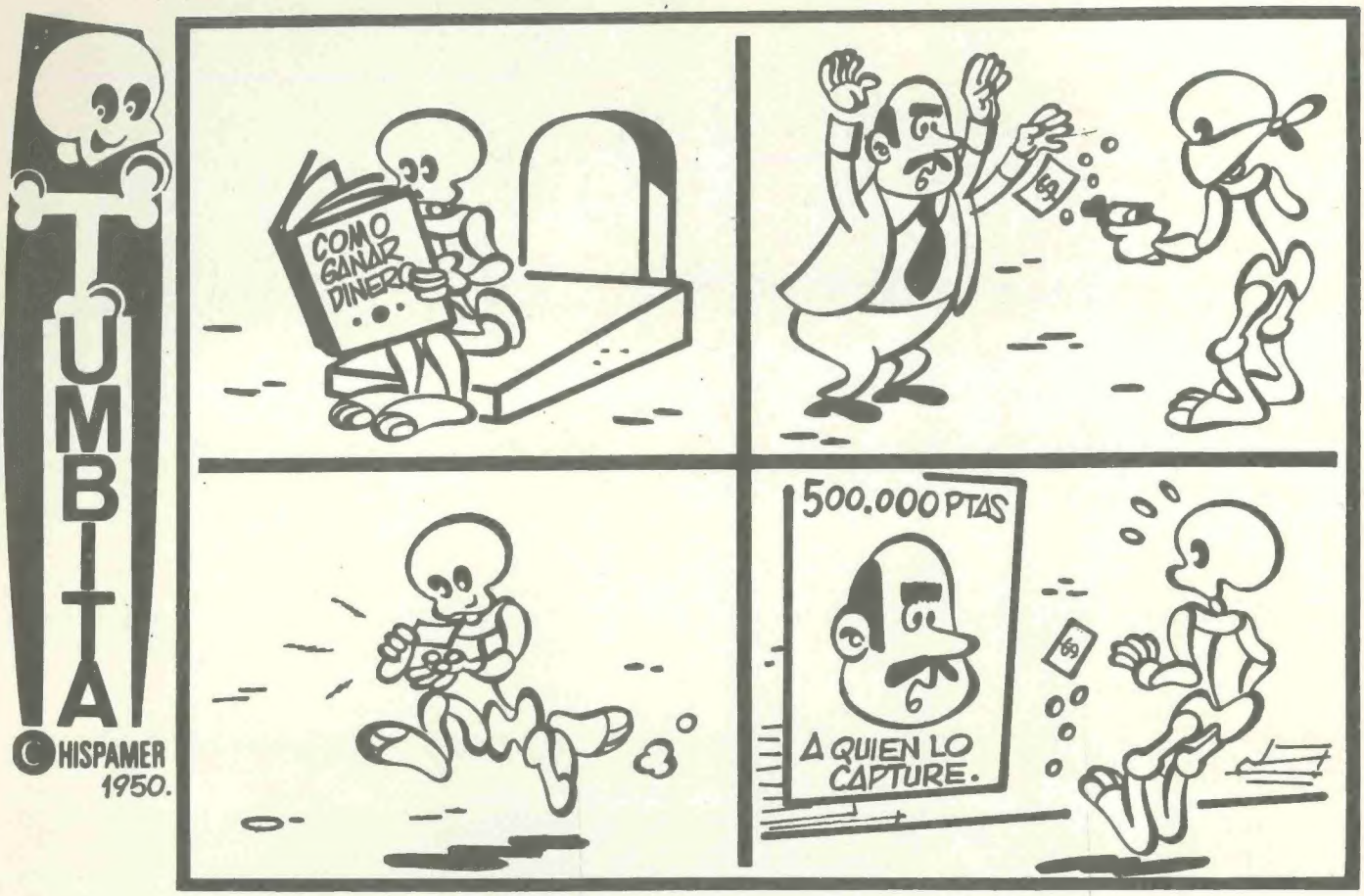
TUMBITA
© HISPAMER 1950.
COMO GANAR DINERO
500.000 PTAS
A QUIEN LO CAPTURE.

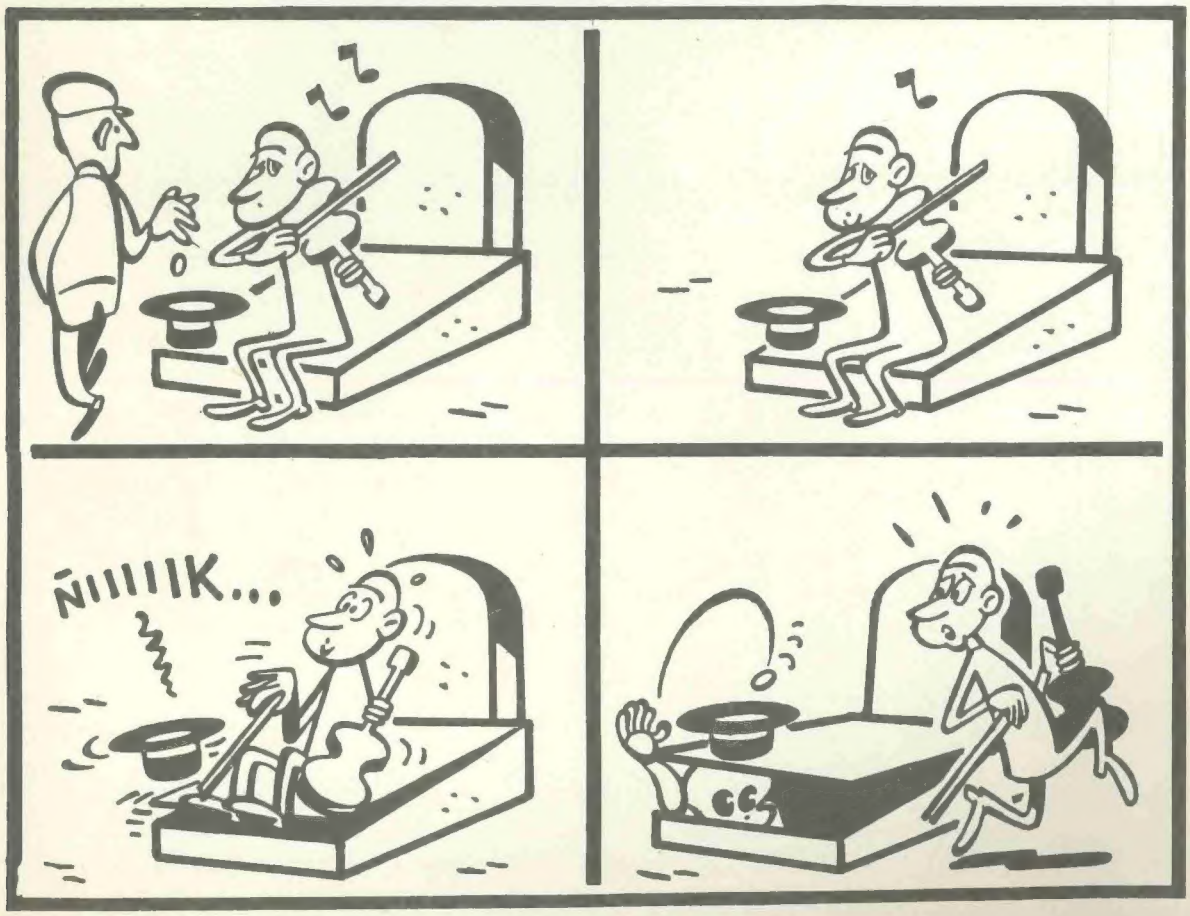
ÑIIIIIK...
POR TuneT Vila.

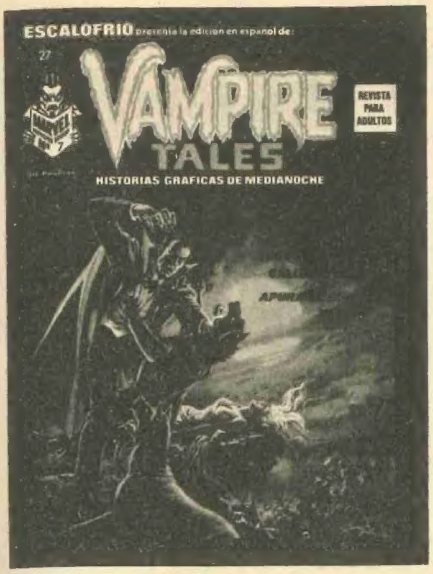

VAMPIRE TALES

Sumario:

LUNA SANGRIENTA 4
Blade, el Asesino de Vampiros, rodeado por la Siniestra Legión de la Muerte. . . un final sangriento. ¿el de quién?

CAZA DE SANGRE 16
El vampiro había asaltado demasiadas veces el pueblo. . . pero al amanecer los habitantes se encontrarán vengados.

TIEMPO SANGRIENTO..... 21
Atraían a víctimas indefensas a través del tiempo a un futuro extraño y hostil. . . pero algunas de las víctimas no eran tan indefensas.

EL VAMPIRO DE LA POSADA 33
Una especie rara de vampiros.

EL BUSCADOR DE SANGRE 34
La profesión más vieja. . . la maldición más antigua.

EL ARCO IRIS DE CRISTAL..... 44
Atravesó el terrible laberinto para llegar a los brazos de la mujer más maravillosa que había encontrado jamás. . . y allí empezó su infierno.

EDITOR:
ed. vèrtice

GUIONISTAS:
c. claremont
d. moench
c. y g. joseph
l. lieber

DIBUJOS:
t. dezuniga
r. heath
a. alcalà
v. redondo
j. blasco

PORTADA:
jad

TRADUCCION:
beneto

ESCALOFRIO Nº 35 VAMPIRE TALES. Revista quincenal 30 Junio Edita J. Perales Concepcion Arenal, 146 Barcelona (España). Director: E. Chimenos Vallverdu. © COPYRIGHT 1974 EDICIONES VERTICE. © COPYRIGHT 1973 MARVEL COMICS GROUP, New York. © COPYRIGHT 1968 MAGAZINE MANAGEMENT Cº INC. New York. Por convenio con TRANSWORLD FEATURE SYNDICATE INC. New York. Todos los derechos reservados. Versión Castellana Beneto Portada Jad . Suscripciones por 6 números 185 pesetas. Por 12 números 350 pesetas. Publicidad PMP. Distribución Edipress, Carretera de Garraf a Barcelona Km. 9,2 SAN BAUDILIO DE LLOBREGAT (Barcelona). Reg. 1.193
BALLGRAF-Avda.Ferrocarril nº.103. Nave 13. Hospitalet de LL. Dep. Legal B.21.140-75.

LUNA SANGRIENTA

Guion : CHRIS CLAREMONT Dibs. : TONY DeZUNIGA

BIEN, MONSTRUOS... UN HOMBRE CON UN CUCHILLO DE MADERA ... ES MAS QUE SUFICIENTE PARA CONTENER A UN GRUPO DE CHUPADORES DE SANGRE
¡YAAIIII!
¿OS DAIS CUENTA?
¡NO, BLADE! TÚ NO TE DAS CUENTA
¡MALDICIÓN! SON DEMASIADOS
SOMOS UNA LEGIÓN, Y TODO EL QUE SE NOS OPONGA DEBE MORIR
ADIÓS, ASESINO DE VAMPIROS. CUANDO DESPIERTES SERÁS UN MUERTO VIVIENTE
¡NO!
¡NO MORIRÁ AÚN!
LUCHA, TODO LO QUE QUIERAS, BLADE... NO TE SERVIRÁ DE NADA
¡MÁTALO, VIERKEN! ¡MÁTALO! COMO ÉL HA HECHO CON LOS NUESTROS
¡MÁTALO! ¡MÁTALO! ¡MÁTALO!
LA LEGIÓN LO NECESITA CON VIDA

PERO YA NO TENÉIS QUE TEMER, HIJOS MIOS. YA ESTÁ DOMADO... LE HE TOMADO SUFICIENTE SANGRE PARA ASEGURARME
LEVÁNTATE, BLADE Y QUEDA ANTE MI COMO EL MISERABLE HUMANO QUE ERES
MI VOLUNTAD ES LA TUYA, BLADE. ME OBEDECERÁS EN TODO...
...SERÁS MI ESCLAVO HASTA EL DÍA DE TU MUERTE
ESCUCHADME... NUESTROS PREPARATIVOS ESTÁN CASI COMPLETOS Y TENEMOS BUENAS NOTICIAS DEL LABORATORIO... UN DESCUBRIMIENTO...
...YA SÓLO HACE FALTA ALGO DE TIEMPO ANTES DE QUE EL PROCESO DE TRANSMUTACIÓN SEA PERFECTO...
...ANTES DE QUE LA LEGIÓN DE LOS MUERTOS CACE TAMBIÉN DE DÍA
PENSADLO, HERMANOS. NINGÚN PODER HUMANO PODRÁ DETENERNOS, NI SIQUIERA VAN HELSINGS
BLADE ES NUESTRA PRIMERA CONQUISTA. MUY PRONTO... ESTA TIERRA SERÁ NUESTRA...
LA GOBERNAREMOS
Y LOS HUMANOS QUE SOBREVIVAN SERÁN NUESTRO GANADO; LOS UTILIZAREMOS PARA COMER Y DIVERTIRNOS
SERÁ MUY AGRADABLE ¿VERDAD?

Y LA GRAN IRONÍA ES QUE BLADE, NOS AYUDARÁ A CONSEGUIRLO
¿CUÁL SERÁ TU PRIMER TRABAJO, ESCLAVO... LIMPIAR MIS BOTAS?
¿...O MATAR QUINCY HAR... ¿EH?
LORD VIERKEN MILADY QUIERE VERLE... ES EL AMO
MUY BIEN, BLADE ESPERA. QUE EL RESTO DE VOSOTROS VUELVA A SUS OCUPACIONES
NO TARDARÉ MUCHO
MARGARITA... ESTOY AQUÍ...
LO SÉ, VIERKEN. TUS PASOS SON FIRMES COMO SIEMPRE...
...Y TRAES EL OLOR DE LOS MUERTOS CONTIGO, PERO YA BASTA
SIENTO QUE LA MENTE DEL AMO SE ACERCA A LA MÍA... ME ESTÁ LLAMANDO, VIERKEN, LLAMANDOOOO
Y ENTONCES, POR LA CENTEAVA, POR LA MILÉSIMA VEZ, MARGARITA D'ALESCIO SIENTE QUE LA MENTE DEL AMO LLEGA HASTA ELLA, ENTRA EN ELLA, SE CONVIERTE EN ELLA... TODOS SUS PENSAMIENTOS, SUS SUEÑOS
PARA ALGUNOS, ESO SERÍA LA SUPREMA VIOLACIÓN, PARA MARGARITA, ES EL SUPREMO ÉXTASIS...
...Y CUANDO HABLA DE NUEVO, ES CON LA VOZ DEL AMO
¿CÓMO VA EL PROYECTO, ANTON VIERKEN?
TODO VA BIEN AMO, MEJOR DE LO QUE ESPERÁBAMOS
...Y, AMO, TENEMOS UNA GRAN PRESA

NO ME IMPORTAN TUS PRESAS, VIERKEN. SÓLO EL PROYECTO
TE ADVIERTO, QUE YA SE HA PERDIDO DEMASIADO TIEMPO
... QUIERO RESULTADOS... O NO ESTARÉ MUY COMPLACIDA CONTIGO ¿ENTENDIDO?
SÍ, AMO
AHORA, VIERKEN HÁBLAME DE TU PRESA
AH, SÍ, LA PRESA. ANTON VIERKEN PIENSA QUE SU "PRESA" ES SU ESCLAVO
BLADE TIENE OTRAS IDEAS
OH, CASI LO CONSEGUISTE ESTA VEZ, AMIGO...
...PERO NO ES TAN FÁCIL TRATAR CON UN HOMBRE INMUNE A LAS MORDEDURAS DE LOS VAMPIROS...
LA PRÓXIMA VEZ, NO SERÁN TAN DESCUIDADOS Y NO ME DEJARÁN CON VIDA... O SEA QUE NO TIENTES A LA SUERTE BLADE, Y SAL DE AQUÍ
PERO ANTES DE IRME... ESTAS ANOTACIONES QUE LLEVABA VIERKEN PUEDEN SERME DE UTILIDAD. HARKER PODRÁ INTERPRETARLAS
¡TÚ! ¿QUÉ CREES QUE HACES?
BLADE!
Y YO NO SOY UN LOCO
¡MALDICIÓN! ¡ESTA NO ES MI NOCHE DE SUERTE!
RECONOCE, BLADE, QUE ESTA LEGIÓN ES DEMASIADO GRANDE PARA MANEJARLA SÓLO UN HOMBRE...
A MENOS QUE SEA UN LOCO

YA PENSABA QUE VIERKEN HABÍA SIDO UN TONTO AL DEJARTE CON VIDA. LO REMEDIARÉ Y...
...QUIZÁ EL AMO ME HARÁ SEÑOR DE LA LEGIÓN
K-THUG!
LO DUDO, CHICO
¡CRETINO! ¿CREES QUE LOS MUERTOS CAEN CON GOLPES?
SE ME HABÍA OCURRIDO
PERO CREO QUE...
¡MUERE!
¡...LOS VIEJOS MÉTODOS SON MEJORES!
KWEEESH
AAAAAAAAAAAAAA
HEY, CÁLLATE, COLMILLOS ¿QUIERES DESPERTAR A LOS VECINOS?
CREO QUE NO
YA PUEDO SALIR CORRIENDO AÚN NO AMANECE Y HAY CAMINO POR RECORRER
LA MITAD DE LONDRES, PARA SER PRECISOS... LA DISTANCIA DESDE MORTTEY PLACE HASTA TINSILTON ST, DESDE LOS VAMPIROS A LOS BRAZOS PERFUMADOS DE...
LADY VANITY.
¡BLADE! ¿QUÉ TE HA OCURRIDO, HIJO?
NADA TERRIBLE; PARECE PEOR DE LO QUE ES
TENDRÍAS QUE HABER VISTO AL OTRO TIPO

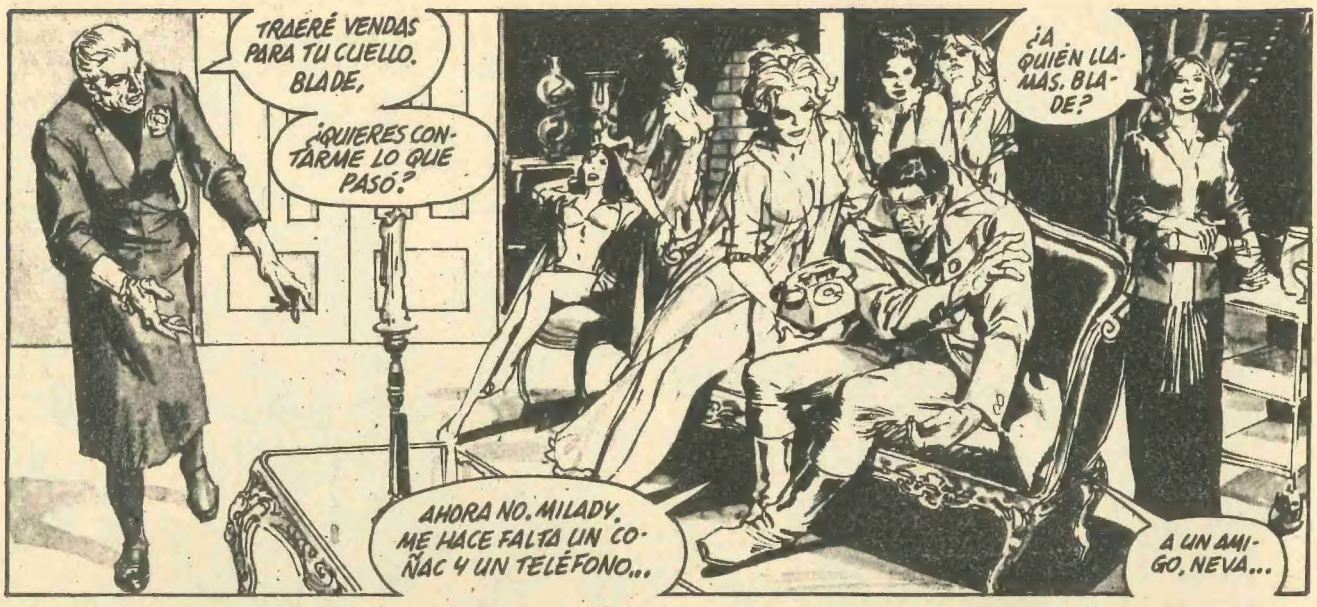
TRAERÉ VENDAS PARA TU CUELLO, BLADE,
¿QUIERES CONTARME LO QUE PASÓ?
AHORA NO, MILADY. ME HACE FALTA UN COÑAC Y UN TELÉFONO...
¿A QUIÉN LLAMAS, BLADE?
A UN AMIGO, NEVA...

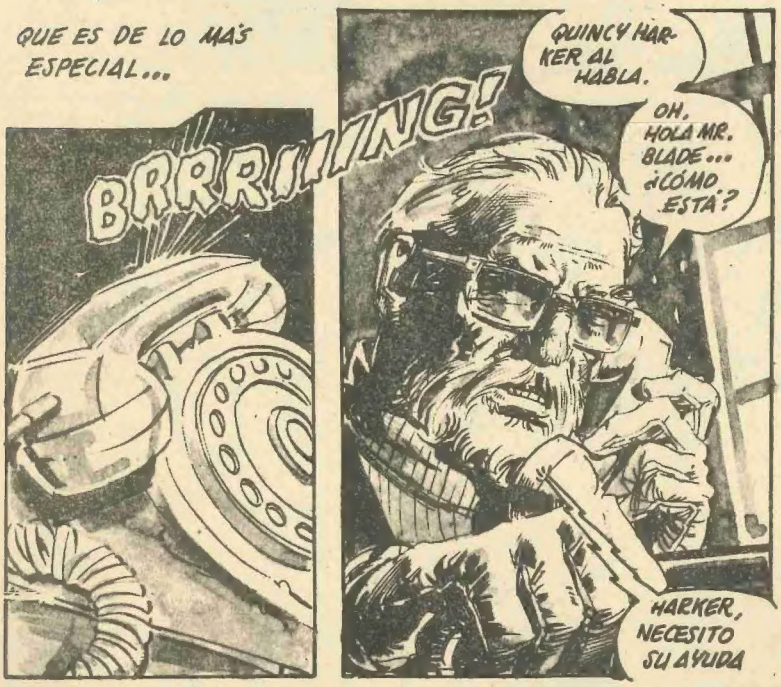
QUE ES DE LO MÁS ESPECIAL...
BRRRIIING!
QUINCY HARKER AL HABLA.
OH, HOLA MR. BLADE... ¿CÓMO ESTÁ?
HARKER, NECESITO SU AYUDA

ESTOY OCUPADO
ROMPE CON LA RUTINA, HARKER; NO HAY TIEMPO.
HE DADO CON ALGO GRANDE, DEMASIADO PARA LLEVARLO YO SÓLO

RÁPIDO Y CONCISO, BLADE CUENTA A HARKER LOS ÚLTIMOS ACONTECIMIENTOS
ME PONDRÉ EN CONTACTO CON MI GENTE. LES DIRÉ QUE TE UNES A MI
LO HAS ENTENDIDO AL REVÉS... TE ESTOY PIDIENDO QUE TE UNAS A MI

MIRA, TENGO UNOS INFORMES SALIDOS DE LA COMPUTADORA. SON SOBRE LA LEGIÓN Y SON INTERESANTES
ES UN RESUMEN DE LA OPERACIÓN INTERNACIONAL TOTAL ... GENTE... LUGARES...

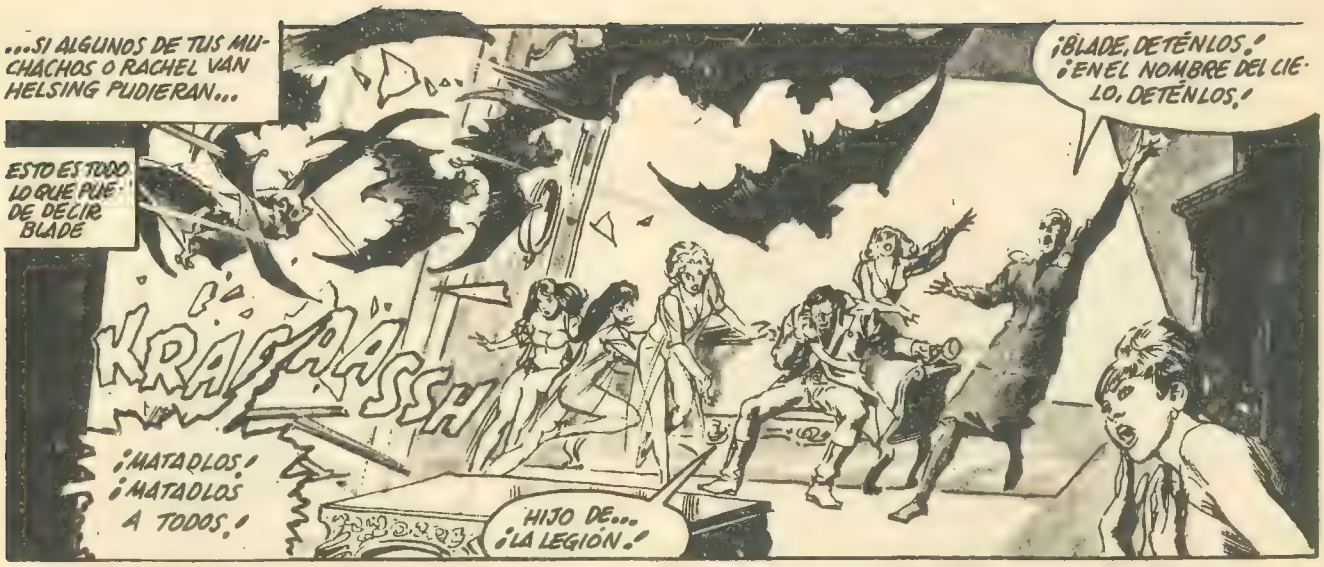
...SI ALGUNOS DE TUS MUCHACHOS O RACHEL VAN HELSING PUDIERAN...
ESTO ES TODO LO QUE PUEDE DECIR BLADE
KRAKKASSH
¡BLADE, DETÉNLOS! ¡EN EL NOMBRE DEL CIELO, DETÉNLOS!
¡MATADLOS! ¡MATADLOS A TODOS!
HIJO DE... ¡LA LEGIÓN!

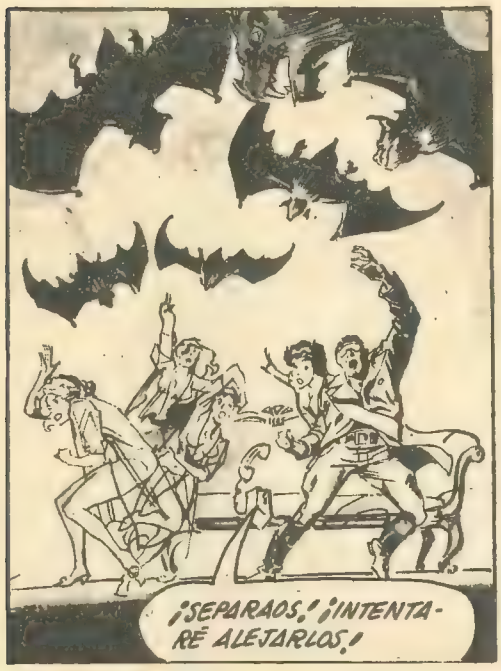
¡SEPARAOS! ¡INTENTARÉ ALEJARLOS!

¿BLADE? CONTÉSTAME... ¿QUÉ OCURRE AHÍ?
SON DEMASIADOS... ¡SALID DE LA HABITACIÓN!

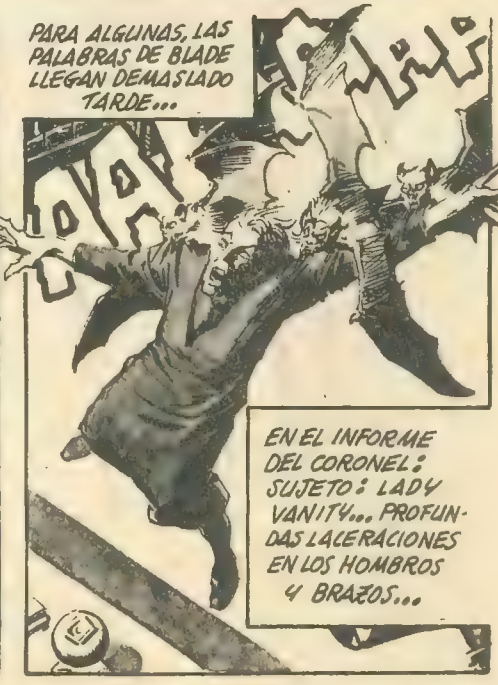
PARA ALGUNAS, LAS PALABRAS DE BLADE LLEGAN DEMASIADO TARDE...
EN EL INFORME DEL CORONEL: SUJETO: LADY VANITY... PROFUNDAS LACERACIONES EN LOS HOMBROS Y BRAZOS...

K-BLUGH!
CAUSA DE LA MUERTE: TRAUMA POR COMPRESIÓN DE LA PARTE OCCIPITAL DEL CEREBRO Y DE LA COLUMNA VERTEBRAL... MUERTE: INSTANTÁNEA

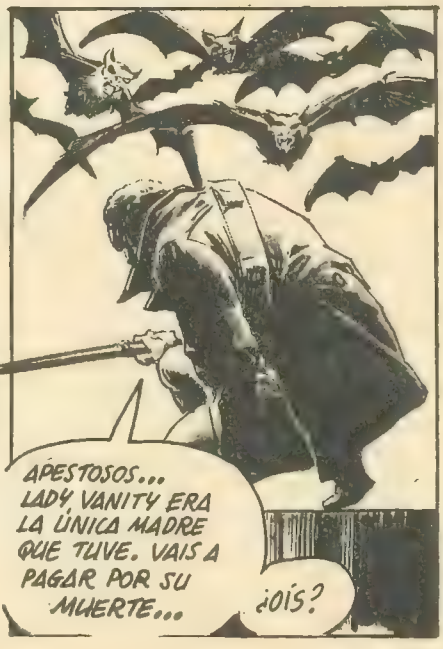
APESTOSOS... LADY VANITY ERA LA ÚNICA MADRE QUE TUVE. VAIS A PAGAR POR SU MUERTE...
¿OÍS?

¡VAIS A PAGAR!
SWIIISH!

¿CÓMO, LOCO? NO TIENES CUCHILLOS, Y EL ACERO NO PUEDE DAÑARNOS
QUIZÁ EL ACERO NO PUEDA DAÑAROS COLMILLOS...
...PERO ESTE FUEGO CUBRIRÁ LA DEFICIENCIA
AAAIIIRCH!!
K-WHUMP!
¡BLADE, AYÚDAME! ¡SÁCAMELOS DE ENCIMA!
UN MOMENTO, NEVA, AHORA VOY
SIENTO ESTROPEAR TUS CORTINAS, LADY VANITY, PERO YA NO LAS NECESITARÁS MÁS...
...Y YO LAS NECESITO MUCHO
¡HEY, HEY! ¡TOMAD ÉSTO, MURCIÉLAGOS! ¡COMIDA CALIENTE POR CORTESÍA DE LA CASA!
F-THUG!
NO ESTÁ MAL, BLADE... CAYERON TRES A LA VEZ Y AÚN QUEDAN ALREDEDOR DE UN MILLÓN

CONTINUACIÓN DEL INFORME: SUJETO: TAM-SING LING. OCUPACIÓN: CORTESANA
CAUSA DE LA MUERTE: FALLO DEL CORAZÓN DEBIDO A GRAVE HEMORRAGIA EXTERNA
¡MALDITOS SEAIS! ¡IROS AL INFIERNO TODOS!
YA LO TENEMOS, AMIGOS... ATRAPADLO...
¡MATADLO!
TWEEEEEEEEEEEEKHH!
ESPERAD, BRETHREN ¡CUIDADO! ES CASI DE DÍA... SEGUIDME A CASA, YA NOS OCUPAREMOS DE ÉL MÁS TARDE
SILENCIO
¡VOLVED! ¡VOLVED, MALDITOS Y LUCHAD!
HEY, NEVA, ¿ESTÁS BIEN? ¿DAPHNE...? ¿ALGUNA...?
NADIE

SILENCIO

OH... DIOS MÍO...

NEVA, OYE... LO SIENTO... DIJE QUE TE AYUDARÍA Y NO CONSEGUÍ MÁS QUE TE MATARAN...

...Y TÚ VANITY, Y DAPHNE, Y LING, Y TODAS VOSOTRAS... ESOS ASQUEROSOS VAMPIROS OS ASESINARON Y...

AHORA TENGO QUE SEGUIR CON MI TRABAJO

PERO DIJISTÉIS QUE VOLVERÍAIS, VIERKEN, TÚ Y TU MALDITA LEGIÓN... Y CUENTO CON ELLO... POR QUE ESTARÉ AQUÍ, COLMILLOS PARA MANDAROS AL INFIERNO

¡LO JURO!

LOS SIGUIENTES DÍAS PASAN DEPRISA, MIENTRAS BLADE DECLARA EN LA POLICÍA Y UNA VEZ LIBRE

TODO HA CAMBIADO, HARKER. AHORA ES ASUNTO PERSONAL... O SEA QUE TÚ Y TU GENTE PERMANECERÉIS FUERA ¿DE ACUERDO?

¿Y LUCHARÁS SÓLO CONTRA LA LEGIÓN?

EXACTO. Y SI INTERVIENES, SERÁ COMO SI TE PASARA POR ENCIMA UN CAMIÓN DE 10 TONELADAS ¿ENTENDIDO ANCIANO?

¡ACTÚAS COMO UN INSENSATO!

COMO DESEO NO TENER NUNCA QUE CLAVAR UNA ESTACA EN TU CORAZÓN

YA NOS VEREMOS, HARKER

ESO ESPERO, BLADE, POR DIOS QUE LO ESPERO

QUIZÁ, PERO ESO NO CAMBIA NADA. ES UN ASUNTO ENTRE YO Y LA LEGIÓN. NADIE MÁS

Y FINALMENTE...
EL AMO ESTÁ... CONTRARIADO VIERKEN. TENÍAS QUE HABER MATADO A BLADE MIENTRAS PODÍAS...
...SI NO AQUÍ, AL MENOS EN LA CASA DE LADY VANITY
LO INTENTAMOS, MARGARITA, PERO TUVO MUCHÍSIMA SUERTE
¿SUERTE? UN HOMBRE COMO BLADE... ES PELIGROSO... SI NOS DESCUIDAMOS NOS DESTRUIRÁ A TODOS
¿CÓMO? SÓLO ES UN HOMBRE...
PERO PELIGROSO, INSENSATO YA SÉ QUE ES UN HOMBRE, YA SÉ QUE SOMOS UNA LEGIÓN, ¡PERO LE TEMO! Y, ¡QUIERO...
...QUE MUERA!
QUIERO QUE LO ENCUENTREN
QUIERO QUE SE OCUPEN DE ÉL
Y YA NO QUIERO MÁS ERRORES, VIRKEN. NINGUNO MÁS
"MATA A BLADE, PEQUEÑO VAMPIRO ...O TU VIDA ESTARÁ EN PELIGRO
FIN

CAZA DE SANGRE

EL VAMPIRO... EL AVE DE PRESA QUE PERVIERTE A LA MISMA NOCHE CON SU PRESENCIA...

ROBANDO LA SANGRE DE LOS VIVOS PARA PERPETUAR SU PROPIA NATURAL EXISTENCIA

PERO CUANDO EL VAMPIRO ECHA UNA OJEADA A LAS SILENCIOSAS PUERTAS Y VENTANAS...

SE DÁ CUENTA, QUE YA HA PROBADO LA SANGRE DE ESTE PUEBLO DEMASIADO A MENUDO

POR LAS HUELLAS ROJAS QUE HA DEJADO A SU PASO, EL VAMPIRO YA ÉS MUY CONOCIDO EN ESTE PUEBLO ATERRORIZADO...

...Y AL AVERIGUAR LA CAUSA DEL TERROR NOCTURNO, LOS HABITANTES HAN MARCADO SUS PUERTAS Y VENTANAS PARA QUE SEAN INVIOLABLES

TODAS ELLAS...

EL VAMPIRO HA ENCONTRADO SU OPORTUNIDAD. CON DEDOS TEMBLOROSOS ABRE LOS POSTIGOS...

...Y ENTRA SILENCIOSAMENTE; SUS MOVIMIENTOS SON SUAVES

SU SED DE SANGRE LO DOMINA. AHORA NO LE IMPORTA SI SU VÍCTIMA, SU FESTÍN, ES UN GRANJERO GORDO Y BORRACHO...

...O UNA MUCHACHA DE DESEABLE BELLEZA

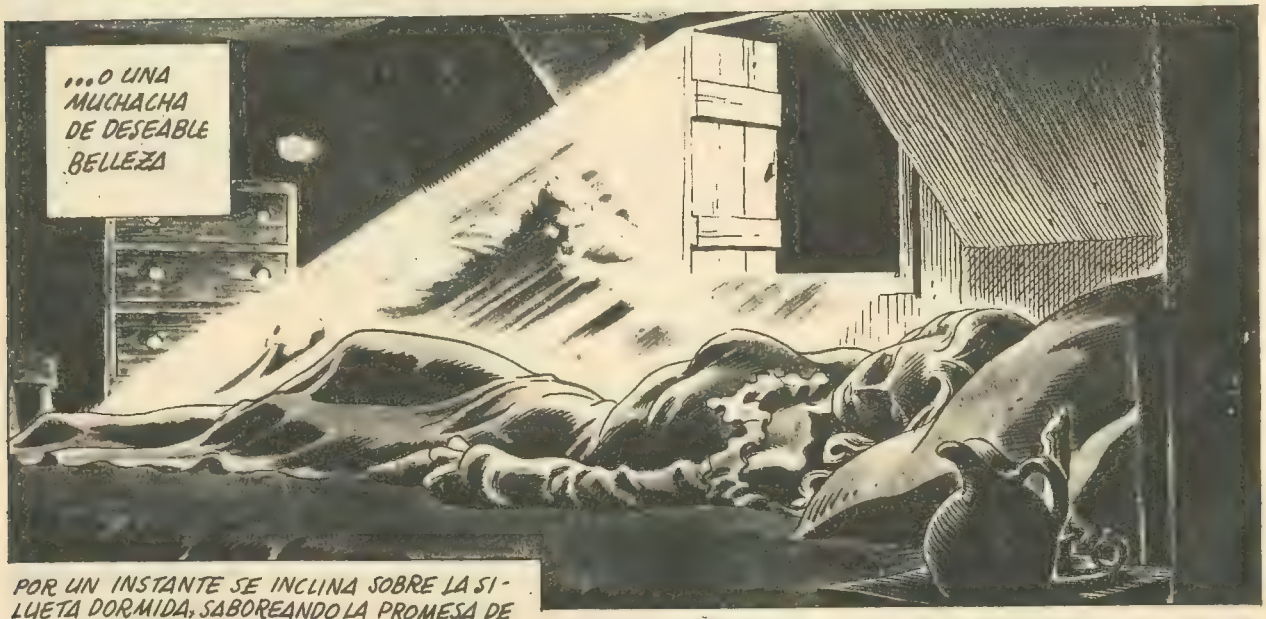

POR UN INSTANTE SE INCLINA SOBRE LA SILUETA DORMIDA, SABOREANDO LA PROMESA DE SU SED SATISFECHA...

ENTONCES ALCANZA EL CUELLO DE LA CAMISA QUE CUBRE LA PALPITANTE GARGANTA...

...Y LO APARTA...

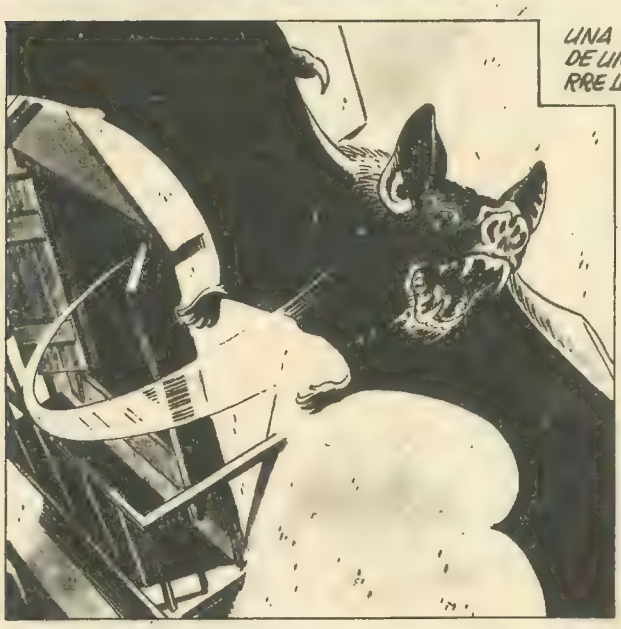

UNA VEZ MÁS, LA SOMBRA DE UN MURCIÉLAGO RECORRE LOS TEJADOS...

EL VAMPIRO HA AGOTADO CASI LAS RESERVAS DE SANGRE DEL PUEBLO... Y LO POCO QUE QUEDA SE SEPARA DE ÉL POR EL EMBLEMA DE LA SANTIDAD

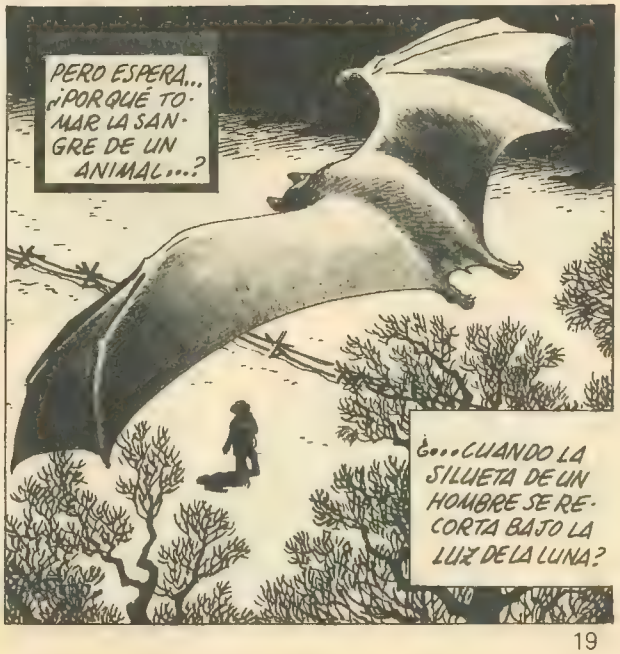

...UN HOMBRE QUE NO OYE EL DESCENSO DEL VAMPIRO HASTA EL ÁRBOL MÁS CERCANO... NI SE DÁ CUENTA DE QUE SE LE ECHA ENCIMA

LA PRESA ESPERA...

...Y EL AVE DE RAPIÑA SE LANZA

¡YAAAIEE

THUFP

EL VAMPIRO HA DADO SU SALTO SANGRIENTO... Y AHORA LA SANGRE ROBADA A SUS VÍCTIMAS CHORREA DE SU CORAZÓN... PORQUE EL VAMPIRO NO ES LA ÚNICA AVE DE PRESA DEL PUEBLO, NI LA ÚNICA DE LA QUE LOS HABITANTES SE TIENEN QUE PROTEGER

SIN DUDA LA GENTE SE MANTENDRÁ APARTADA DE ESTE CAMPO... PERO POR LA MAÑANA LOS BUITRES TENDRÁN UN FESTÍN

FIN

24 DE ABRIL, 2311: INFORME DE SEGURIDAD. SUBDIVISIÓN 12, SITUACIÓN: AXG 4844 BARRIO BROOKLYN, SUBCIUDAD NUEVA YORK-METACIUDAD BOSWASH

CONTINÚA EL INFORME: APROXIMADAMENTE A LAS 18,54 H. HORA DEL ESTE, ESTA OFICINA RECIBIÓ LA NOTIFICACIÓN DE QUE UNA TRANSFERENCIA TEMPORAL-ESPACIAL

HABÍA APARECIDO EN LA SITUACIÓN ANTES INDICADA, UNA CALLEJUELA POCO FRECUENTADA EN EL CENTRO

NATURALMENTE, ENVIAMOS A UNA PATRULLA AL LUGAR INDICADO, PERO COMO EN CASOS SIMILARES ANTERIORES...

...LA VÍCTIMA DE LA TRANSFERENCIA SE HABÍA IDO CUANDO LLEGARON LOS OFICIALES DE SEGURIDAD

¡ES DE DÍA! PERO...ES IMPOSIBLE ...ERA MEDIANOCHE HACE TAN SOLO UN MOMENTO...

EL SOL... ME ESTÁ MATANDO

TIEMPO SANGRIENTO

Guion: GERRY AND CARLA CONWAY. DIBS.: VIRGILIO REDONDO, ALFREDO ALCALA AND TONY DeZUNIGA

CONTINÚA EL INFORME: "A LAS 18.55 H, UN HOMBRE QUE SE CREE ERA LA VÍCTIMA DE LA TRANSFERENCIA ENTRABA EN UN METRO EN MANHATTAN...

DESCRIPCIÓN DE LA VÍCTIMA: VARÓN, TIPO CAUCASIANO, DE UNOS 40 AÑOS DE EDAD, ALTURA: 1.80 m PESO: 80 Kg, CABELLO NEGRO, VESTIDOS PRIMITIVOS, NADA SINTÉTICO, PERIODO HISTÓRICO NO IDENTIFICADO

LA VÍCTIMA DESAPARECIÓ ENTONCES. SE CREE QUE TOMÓ UN METRO HACIA EL CENTRO...

QUIERE UD. GANAR MAS?

PUEDE CONSEGUIRLO, convirtiéndose en un técnico especializado como éstos, con los cursos de ERATELE

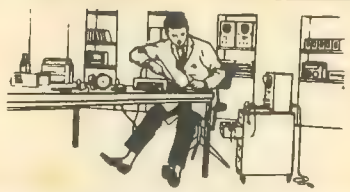

Radio y Telecomunicación

ELECTRONICA INDUSTRIAL

TELEVISION

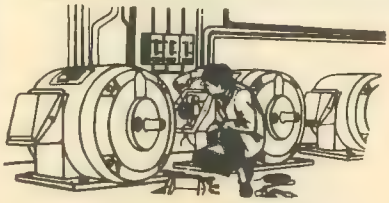

ELECTROTECNIA

FOTOGRAFIA PRACTICA

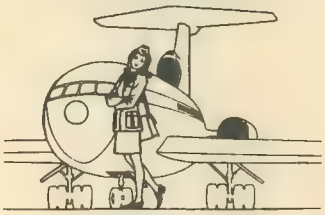

IDIOMAS

Las profesiones ilustradas, son de las más fascinantes y mejor retribuidas del momento. Las aprenderá siguiendo los Cursos por correspondencia de ERATELE. Nuestros Cursos se dividen en:

CURSOS TEORICO-PRACTICOS

RADIO Y TELECOMUNICACION (Curso Básico de Radio Stereo a Transistores) TELEVISION • ELECTROTECNIA • ELECTRONICA INDUSTRIAL • SUPERIOR RADIO F.M. STEREO • SUPERIOR DE TRANSISTORES • FOTOGRAFIA PRACTICA • INSTRUMENTOS (Tester, pruebaválvulas, pruebatransistores, etc.)

Inscribiéndose a uno de estos Cursos recibirá, con las lecciones, los materiales necesarios para la creación de un laboratorio a nivel profesional. Además, al término de los Cursos fundamentales puede participar GRATUITAMENTE en los cursillos de perfeccionamiento de dos semanas de duración que la Escuela organiza periódicamente.

CURSOS ORIENTATIVOS-PRACTICOS

EXPERIMENTADOR ELECTRONICO. Especialmente para jóvenes de 12 a 15 años. Más de 70 experimentos componen este atractivo Curso).

CURSOS PROFESIONALES

DELINEANTE PROYECTISTA MECANICO. Curso novedad que comprende el envio de todo el material para dibujar, compás de precisión cromado, pie de rey en acero inoxidable y tecnigrafo portátil.

IDIOMAS: INGLES (35 discos) FRANCES (32 discos) ALEMAN (32 discos)

Al final de cada Curso se otorga un DIPLOMA acreditativo, reconocido por el Ministerio de Educación y Ciencia, válido en toda Europa.

DIGANOS lo que ha elegido, rellenando y enviando en sobre a ERATELE el cupón anexo, indicando el Curso o los Cursos que le interesan. Recibirá, gratuitamente y sin ningún compromiso por su parte, la más amplia y detallada información.

Eratele

ESCUELA DE RADIO Y TELEVISION EUROPEA POR CORRESPONDENCIA

ARAGON, 140 / 742 TEL. 253 94 00

BARCELONA (11)

Autorización Ministerial n.º 148 - Grupo 1.º

Eratele Aragón, 140/742 BARCELONA (11)

CURSO _____

NOMBRE _____

PROFESION _____ EDAD _____

DOMICILIO _____ N.º _____

POBLACION _____ D. POSTAL _____

PROVINCIA _____

los super heroes MARVEL

APASIONANTES HISTORIAS

- CAPITAN MARVEL
- CAPITAN AMERICA
- THOR
- SPIDERMAN
- CONAN
- HOMBRE DE HIERRO
- DAN DEFENSOR
- LOS VENGADORES
- LA MASA
- LOS 4 FANTASTICOS
- HOMBRE COSA
- HOMBRE LOBO
- KAZAR
- SUPER HEROES

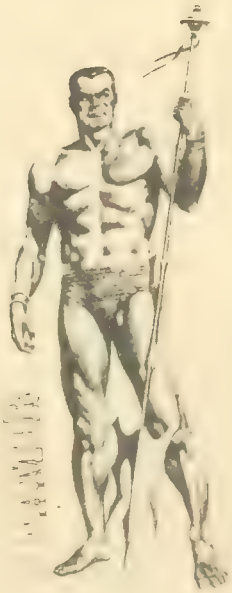

Actualidad y proyección de futuro en cada una de nuestras series.

INFORME DE SEGURIDAD: LOS OFICIALES STANTON (BX 738) Y HOOVER (BX 734-MO) LLEGARON A LAS 19.08 h...

SU MODO DE ECHARSE SOBRE MI... COMO UN ANIMAL. HABÍA VISTO TRANSFERENCIAS ANTERIORMENTE, PERO NADA COMO ESO

GRACIAS, STA. SI LO VUELVE A VER, AVÍSENOS

ESPERO NO VERLO NUNCA MÁS

¿POR QUÉ SE ESCAPAN SIEMPRE, HOOVER? ¿NO ENTIENDEN QUE QUEREMOS AYUDARLOS?

AMIGO. ESOS TIPOS NO SABEN SIQUIERA EN QUÉ SIGLO ESTÁN.

MUCHOS CREEN QUE SE HAN VUELTO LOCOS, COMO ESTE ÚLTIMO. PARA CUANDO SABEN LA VERDAD, YA HAN DESAPARECIDO

ENTONCES, ¿POR QUÉ NO VUELVEN MÁS TARDE?

¿LO HARÍAS SI ESTUVIERAS SÓLO EN UN MUNDO EXTRAÑO, EN UN TIEMPO DISTINTO AL TUYO, DIFERENTE DE TODO LO QUE HAS EXPERIMENTADO

FRANCAMENTE NO SÉ LO QUE HARÍA

INFORME DE SEGURIDAD: EL CASO DE TRANSFERENCIA 7892 FUE CERRADO OFICIALMENTE A LAS 19.25 h, HORA DEL ESTE, EL 34 DE ABRIL 2311

LO QUE LE OCURRIÓ A LA VÍCTIMA DESPUÉS NO SE PUEDE SABER

YA SE HA PUESTO EL SOL. POR FIN PUEDO SALIR DE ESTE MALDITO AGUJERO Y RESPIRAR AIRE PURO

ES EXTRAÑO. NUNCA HABÍA ESTADO AQUÍ, PERO SIN EMBARGO, LA CIUDAD ME PARECE FAMILIAR...

SU NOMBRE ES DAVID ST. FRANCIS... Y NO ES UN HOMBRE MUY EXTRAORDINARIO PARA SU ÉPOCA, 1902...
...PERO PARA ESTA ÉPOCA ES REALMENTE FUERA DE LO NORMAL
PARECE NUEVA YORK... PERO ES IMPOSIBLE...
...NUEVA YORK TIENE EDIFICIOS MUY ALTOS, PERO NO TANTO
OH, DIOS MIO, NO...
LA ESTATUA DE LA LIBERTAD... CAMBIADA, MÁS ANTIGUA, PERO LA MISMA
ME HE DESPERTADO EN UN MUNDO FUTURO... COMO LOS PERSONAJES DE LA NOVELA DE WASHINGTON IRVING
ESTOY PERDIDO...
¿O NO? SI ESTO ES NUEVA YORK... INCLUSO EN EL FUTURO...
...ENTONCES AÚN ESTOY EN MI TIERRA, Y NO IMPORTA QUÉ SIGLO VIVO...
...PORQUE SOY LIBRE DE HACER LO QUE QUIERA... DE CAZAR...
¡...DE MATAR!
EEEEEEEE...

1 DE MAYO, 2311: INFORME DE SEGURIDAD: DEBIDO AL ELEVADO NÚMERO DE TRANSFERENCIAS Y AL AUMENTO CRECIENTE DE EXTRAÑOS SERES FUERA DEL TIEMPO, SE HA ORGANIZADO UNA REUNIÓN DE EMERGENCIA DE LA COMISIÓN DE ENERGÍA

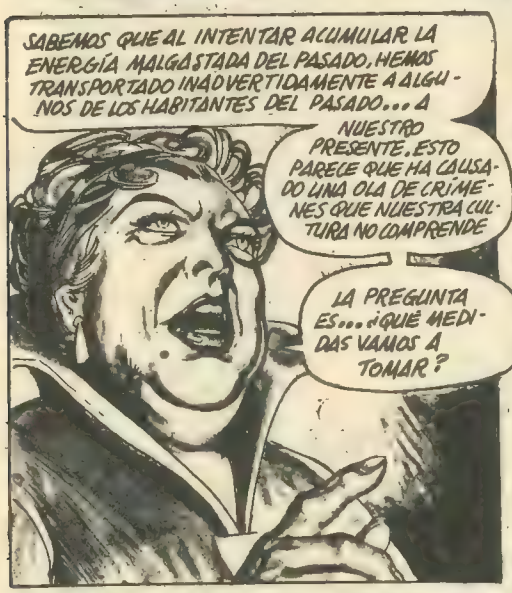

LA NOCHE ES JOVEN, DIA. SI QUIERES PODEMOS...
ESTA NOCHE NO, POL TODOS ESOS ASESINATOS... HAN SUCEDIDO POR LA NOCHE. TENGO MIEDO ¿TÚ NO?
NO. PRIMERO FUERON LAS CUCHILLADAS, ¿TE ACUERDAS? Y DESPUÉS ESAS OTRAS MUERTES...
EEEEEEEEE
YO DIRÍA QUE ES UNA BROMA, UN ENGAÑO PARA AMENIZAR...
¡DIA!
¡OH, DIOS, DIA!
¡DÉJALA O...
SWAK
¡NO HARÁS NADA, NIÑO! ERES COMO LOS DE TU RAZA...
...DÉBIL...
CRUNCH
¡...Y NO MERECES LA VIDA!
2 DE MAYO 2311: INFORME DE SEGURIDAD: SUB-DIVISIÓN TRES CALLES, EDIFICIO GXL 3911, BARRIO MANHATTAN, SUB-CIUDAD NUEVA YORK, META-CIUDAD BOSWASH
"A LAS 3.43 h, SE HAN ENCONTRADO OTROS DOS CUERPOS VACÍOS DE SANGRE. CONTINÚA EL PROGRAMA PARA DETENER A LOS PRIMITIVOS EN ESTE SECTOR...

INFORME DE SEGURIDAD: EL 7 DE MAYO 2311, LA COMISIÓN DE ENERGÍA HA DECLARADO OFICIALMENTE QUE SU PLAN HA SIDO UN FRACASO. LOS PRIMITIVOS SE HAN ESCONDIDO Y LOS ASESINATOS CONTINÚAN POR LAS NOCHES
"PRIMITIVOS" ESO ES LO QUE PIENSAN DE MI... ALGUIEN INFERIOR A ELLOS ¿INFERIOR?
ESOS TIPOS... PARECEN MÁS MANIQUÍES QUE HOMBRES
SI ENCONTRARA UN HOMBRE MOVIDO POR LA PASIÓN... ALGUIEN CON QUIEN COMPARTIR MIS HORAS
¡QUIZÁ NO ME SENTIRÍA TAN SOLO!
O QUIZÁ... ¿UNA MUJER?
¡ESA MUJER!
CUIDADO, AMIGO. ÉS MI BRAZO LO QUE ESTÁS...
DIME, QUERIDA... ¿NUNCA EVITAS A FALTAR A ALGUIEN DE TU PROPIO TIEMPO?
ALGUIEN QUE TE CONOCE... MELISSA MORGAN
¿CONOCES MI NOMBRE? ¿QUIÉN?
MI NOMBRE ES DAVID. MELISSA. QUIZÁ TE PAREZCA UNA LOCURA ... PERO TE VI EN LA ÓPERA HACE SÓLO 3 SEMANAS
¿O DEBERÍA DECIR... HACE 3 SIGLOS?

ENTONCES ERES UNO DE ELLOS, DE LOS TRANSFERIDOS ¡OH, DIOS MÍO! ¡NUNCA CREÍ ENCONTRAR A UNO.
NO PUEDES IMAGINARTE LO QUE HA SIDO TODOS ESTOS MESES... CASI UN AÑO... DESDE QUE LLEGUÉ AQUÍ
EL TIEMPO NOS HA JUGADO UNA MALA PASADA, MELISSA, HA SIDO MUY CRUEL
VAMOS A DAR UN PASEO ¿QUIERES?
SÍ, ME ENCANTARÍA
NO SABES... TENÍA UNA CARRERA BRILLANTE... EL MUNDO ESTABA A MIS PIES...
ERA CANTANTE... UNA DE LAS MEJORES... Y ENTONCES... LA TIERRA PARECIÓ ABRIRSE Y TRAGARME...
DEJÁNDOME AQUÍ, EN ESTE MUNDO DE PESADILLA
...DONDE NO HE CONOCIDO A NADIE... HASTA QUE
HAS LLEGADO TÚ
LES HARÉ PAGAR LO QUE TE HAN HECHO, QUERIDA... LO QUE NOS HAN HECHO A LOS DOS
LO PAGARÁN MUY CARO.. ANTES DE QUE LA NOCHE TERMINE...
TE LO PROMETO...
"10 DE MAYO DE 2311: INFORME DE SEGURIDAD. BARRIO DE MANHATTAN, SUB-CIUDAD NUEVA YORK, META-CIUDAD BOSWASH
"MÁS DE 25 HOMBRES Y MUJERES HAN SIDO ENCONTRADOS MUERTOS ESTA MAÑANA. SUS CADÁVERES NO TENÍAN NI UNA GOTA DE SANGRE

"2 DE SEPTIEMBRE 2311: INFORME DE SEGURIDAD: UNA NUEVA OLA DE CRÍMENES ATERRORIZA LA CIUDAD... LA CANTIDAD DE ASESINATOS ES SUPERIOR A LA ANTERIOR, HACE 4 MESES...
ES DE NOCHE, MELISSA... TENGO QUE IRME
¿SEGURO, DAVID? ¿NO PUEDES QUEDARTE ESTA NOCHE?

NO PUEDO... NECESITO SANGRE, MELISSA... Y NO TIENE QUE SER LA TUYA, QUERIDA
PERO ESTOY ASUSTADA...

ESTOS ÚLTIMOS DÍAS ME SEGUÍA UN HOMBRE, CUANDO VOLVÍA A CASA... SI HUBIERA SIDO DE LA SEGURIDAD...
NO SE HUBIERA ESCONDIDO CUANDO ME DABA LA VUELTA...

SI SE ESCONDE, ES PORQUE ES UN PRIMITIVO COMO NOSOTROS
NO TENEMOS POR QUÉ PREOCUPARNOS

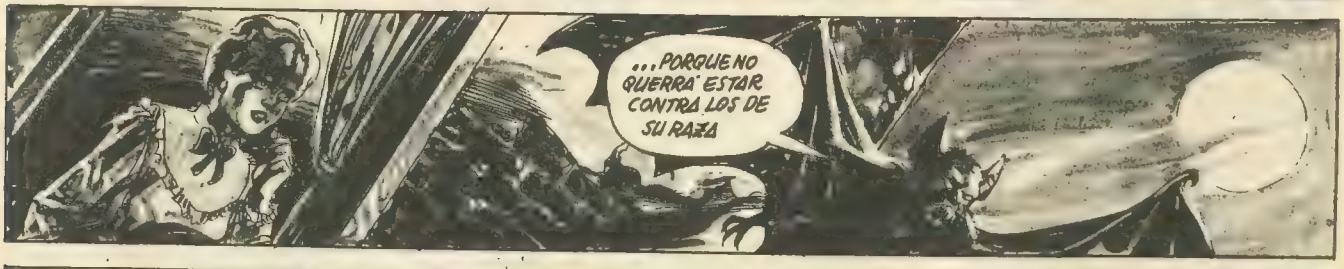
...PORQUE NO QUERRÁ ESTAR CONTRA LOS DE SU RAZA

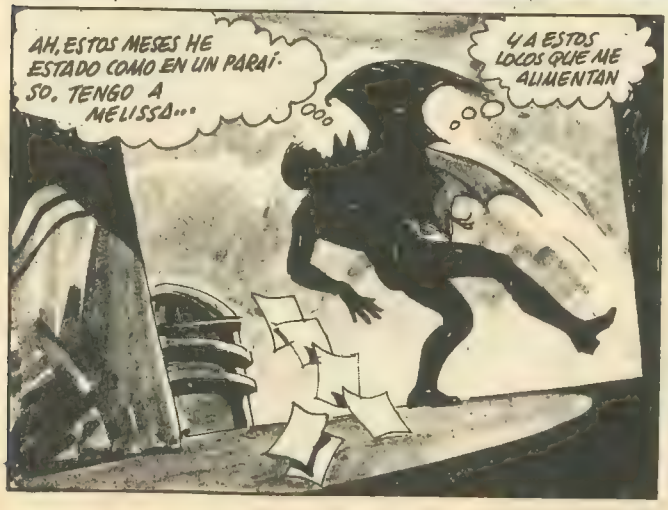
AH, ESTOS MESES HE ESTADO COMO EN UN PARAÍSO. TENGO A MELISSA...
Y A ESTOS LOCOS QUE ME ALIMENTAN

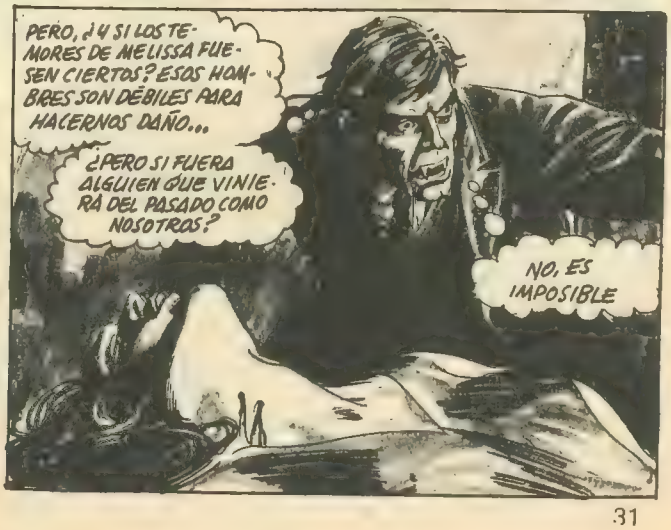
PERO, ¿Y SI LOS TEMORES DE MELISSA FUESEN CIERTOS? ESOS HOMBRES SON DÉBILES PARA HACERNOS DAÑO...
¿PERO SI FUERA ALGUIEN QUE VINIERÁ DEL PASADO COMO NOSOTROS?
NO, ES IMPOSIBLE

CONTINÚA EL INFORME: "A LAS 3.44h DE LA MADRUGADA DEL 3 DE SEPTIEMBRE DE 2311, SE OYERON UNOS RUIDOS, EN UN BLOQUE ABANDONADO DEL CENTRO...

"ALGO MÁS TARDE, LOS RESIDENTES DEL AREA OYERON UN GRITO...

¡MELISSA!

MELISSA... ¿FUE UNO DE ESOS MONIGOTES SIN FUERZA EL QUE LO HIZO? ¿DIME...

HA-HA-HA-HA

TARDÉ MUCHO EN ENCONTRARTE, VAMPIRO... PERO AL FINAL LO HICE. OS ENCONTRÉ A LOS DOS

LE HAS DIFICULTADO A JACK SU TAREA... Y A JACK NO LE GUSTA ESO... NO, NO LE GUSTA NADA

-OH-

NO, NO FUE EL ÚNICO AL QUE TRAJERON AQUÍ. TAMBIÉN VINO JACK... PARA DARLE NUEVAS VÍCTIMAS A LAS QUE MATAR EN NOMBRE DE DIOS

PERO TÚ... LO ESTROPEASTE TODO. HAS HECHO QUE TODOS SE ESCONDAN. Y ESO PERJUDICABA A JACK...

Y JACK TIENE QUE CASTIGARTE POR ELLO... COMO CASTIGA A TODAS SUS MUJERES... ¡ASÍ!

AAAAARRRRRGGGHH

THUK!

POR ESO LO LLAMAN JACK, ¡JACK EL DESTRIPADOR!

3 DE SEPTIEMBRE 2311: INFORME DE SEGURIDAD, CONCLUSIÓN: "AL INVESTIGAR LOS RUIDOS EN LA CALLE BXG 3112, LOS OFICIALES DESCUBRIERON LOS CUERPOS DE DOS PRIMITIVOS... UNO DE ELLOS ANORMALMENTE DETERIORADO. SIGUEN DETALLES FINAL DEL INFORME

FIN

EL VAMPIRO DE LA POSADA

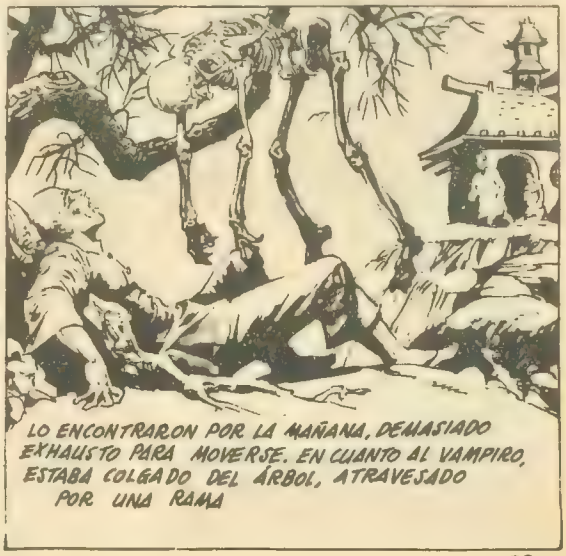

EL BUSCADOR DE SANGRE

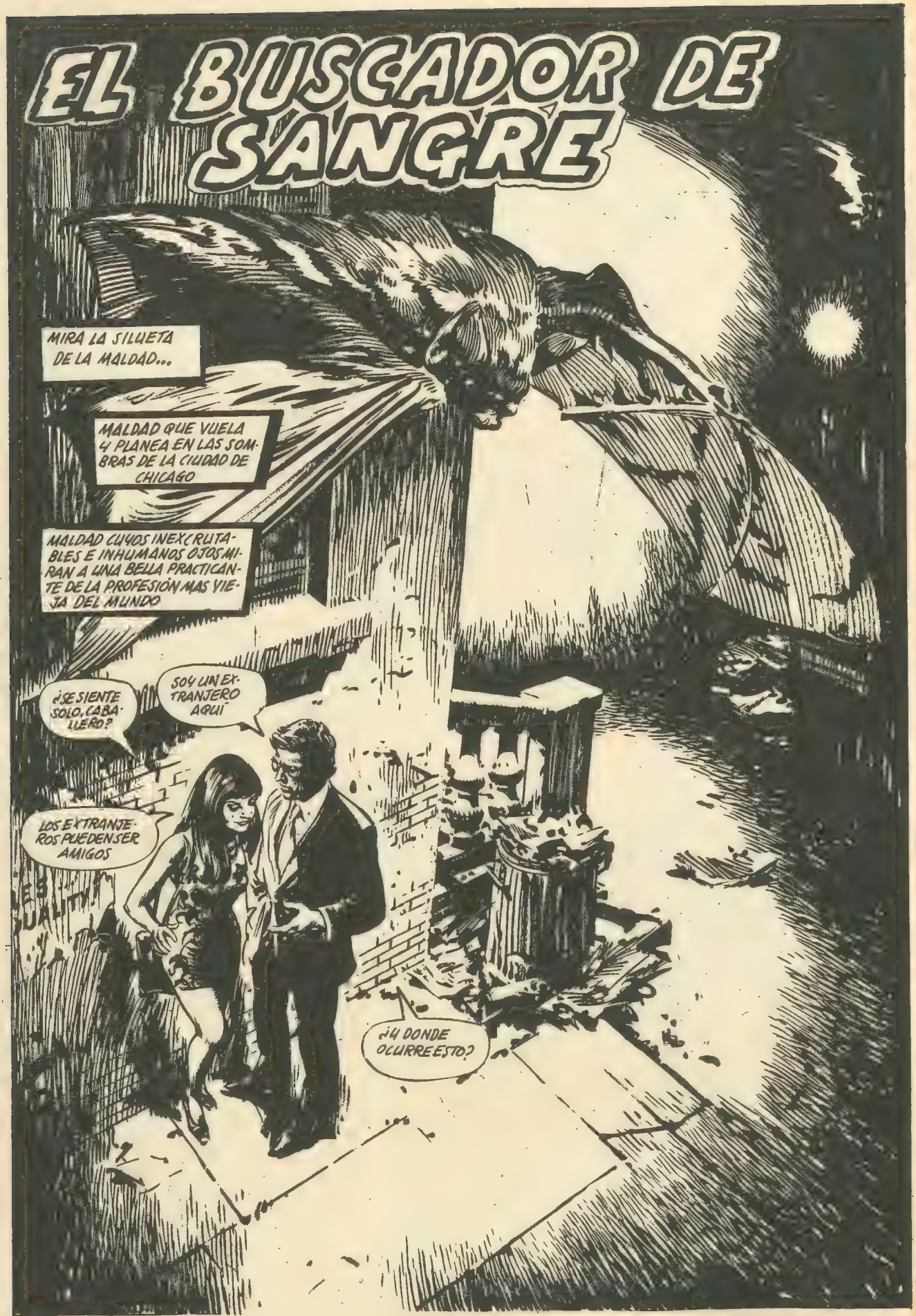

GUION: LARRY LEIBER DIBJ.: JESUS BLASCO

AUMENTE SU ESTATURA

EN POCAS SEMANAS

Con el único *Método* que garantiza un crecimiento efectivo.

Destaque su personalidad y sea la admiración del sexo opuesto, aumentando 8, 12 ó 16 cms.

AHORA

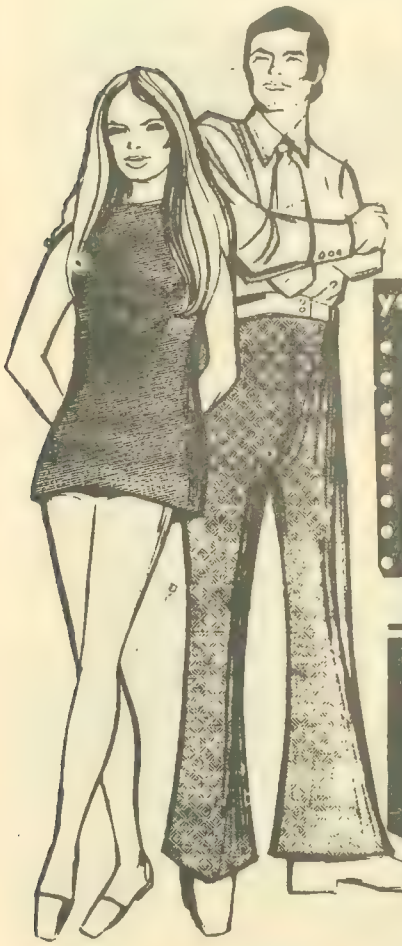

¡GRATIS!

ya es posible

- en su casa
- en su tiempo libre
- coste limitado
- consejos médicos
- máxima discreción
- salud
- fuerza
- elegancia

¡MANDE AHORA MISMO ESTE CUPON!

¡MILES DE CLIENTES NOS LO AGRADECEN DIARIAMENTE!

Envíe hoy mismo este cupón y le remitiremos una revista ilustrada a todo color ¡SIN COMPROMISO!

INSTITUTO INTER — Enrique Granados, 111
Apartado de Correos, 1164
Sec. AU-369 — **Barcelona-8**

Infórmeme sin compromiso sobre sus métodos de desarrollo y crecimiento

Nombre _____

Domicilio _____

Población _____ **Dto. Postal** ___

¡defensa personal!

para tenerla a mano en caso de necesidad

Es un revólver automático "CALIBRE 22", de apariencia totalmente real, de DETONACION CONTINUA.

En la oscuridad de la noche, ante un imprevisto... para defenderse usted o **PROTEGER A SU FAMILIA,** dispare su revólver y, no sólo ahuyentará al agresor, sino que además atraerá la atención de las personas de alrededor que vendrán en seguida a auxiliarles.

Guárdelo en la guantera del automóvil; téngalo en la torre de las afueras, o en su Empresa y... **¡SIENTA LA SEGURIDAD CERCA DE USTED!**

¡Sin licencia!

Precio en su domicilio: 300,- pesetas si lo abona por cheque o giro postal en el momento de enviar el pedido, y 325,- ptas. si es contra reembolso. (2 revólveres 550,- ptas. por cheque o giro postal y 575,- contra reembolso).

Por cada unidad comprada **LE OBSEQUIAMOS CON UN LLAVERO-REVOLVER** exactamente igual al de "verdad", **QUE TAMBIEN DISPARA,** y una caja con 48 detonantes.
Si desea más munición, cada 96 disparos: 50,- ptas.

RELLENE ENSEGUIDA ESTE CUPON
¡SEPASE DEFENDER!
D. I. N. Enrique Granados, 111 - Barcelona-8 369

Solicito..... revólveres y..... cajas adicionales de municiones, que abonaré: (marque con una cruz lo que le interese)

☐ mediante talón que adjunto, por valor de ..... ptas.
☐ mediante giro postal (N.º giro .....) de ptas. .....
☐ contra reembolso, pagando ..... + 25,- ptas. de gastos de envío.

Nombre .....
Dirección .....
Población .....

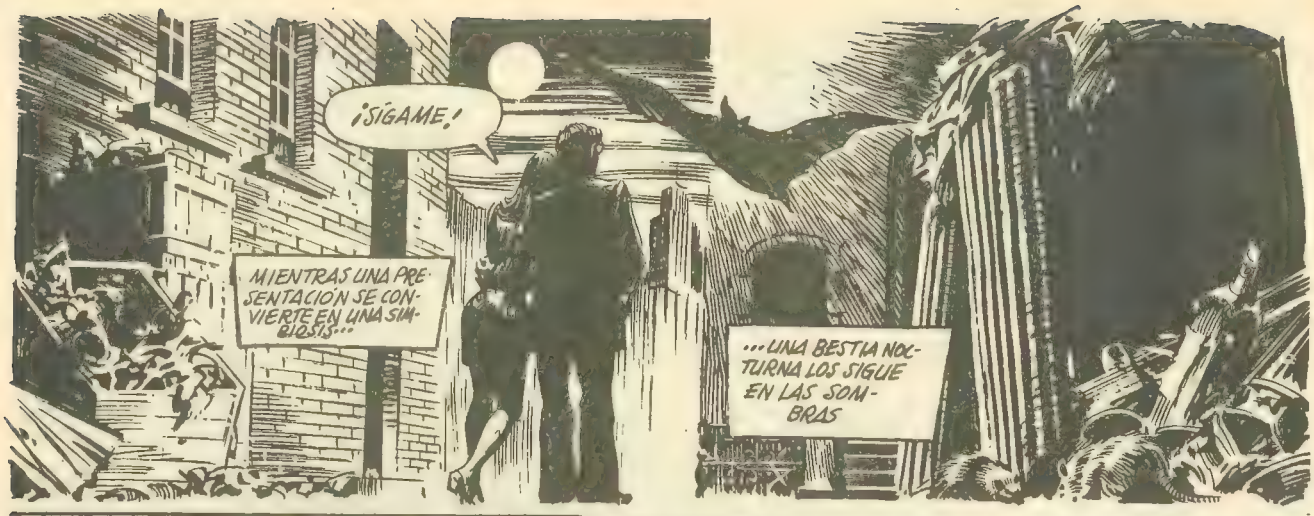
¡SÍGAME!
MIENTRAS UNA PRESENTACIÓN SE CONVIERTE EN UNA SIMBIOSIS...
...UNA BESTIA NOCTURNA LOS SIGUE EN LAS SOMBRAS

CON UN PROPÓSITO, EL MALVADO SER OBSERVA A TRAVÉS DE LA VENTANA EL TAN HUMANO ACTO DE AMOR, SIN AMOR

Y CUANDO TERMINA EL RÁPIDO ENCUENTRO
HOLA, NENA ¿CÓMO VAN LAS COSAS?
TU HUMOR NO ES MUY SUTIL, ¿VERDAD, BURT?

PARA TÍ YA ESTÁ BIEN
Y MIENTRAS EL TRABAJADOR Y EL AMO CONVERSAN...
...EN LAS SOMBRAS, UN AVE DE PRESA ALADA SUFRE UNA TRANSMUTACIÓN MÁS ANTIGUA QUE EL TIEMPO...

YA HE VISTO BASTANTE. AHORA ES EL MOMENTO DE ACTUAR

MOMENTOS MÁS TARDE, DOS NOCTÁMBULOS SE ENCUENTRAN, CON DIFERENTES INTENCIONES
NO PARECE SER DE AQUÍ, SEÑOR
NACÍ EN INGLATERRA, HACE MUCHO TIEMPO...
¿SÍ? NO HE CONOCIDO NUNCA A UN INGLÉS ¿TE GUSTARÍA CONTARME COSAS DE TU PAÍS EN PRIVADO?
SÍ, EN PRIVADO...
PERO, EN LA HABITACIÓN DE TRABAJO...
...EL CLIENTE DE LILY MARLOWE DEMUESTRA UN APETITO MÁS PROFUNDO QUE EL CARNAL...
TUS OJOS SON TAN OSCUROS... NO PUEDO APARTAR MI VISTA DE ELLOS...
...UN HAMBRE INHUMANA QUE NO ADMITE NEGATIVAS
POR FAVOR... DÉJAME MARCHAR
NO RESISTAS... NO PUEDES EVITAR LO INEVITABLE... TIENES QUE SUCUMBIR, CEDER...
Y UN EXTRAÑO Y SUTIL PLACER SE FUNDE CON EL DOLOR... CUANDO LA VÍCTIMA SIENTE EL CÁLIDO Y MORTAL BESO DEL VAMPIRO...
...EL AGUDO Y SANGRIENTO BESO DE LOS COLMILLOS SIN PIEDAD...
...COLMILLOS SOÑADOS EN EL INFIERNO ANTES DE QUE EMPEZARA EL TIEMPO
AL HABER SACIADO SU SED, EL HOMBRE-BESTIA CAMBIA DE NUEVO DE FORMA...
...Y SE ESCAPA A LA OSCURIDAD DE LA NOCHE...
COMO SU MERCANCÍA NO VUELVE, BURT JOHNSON SUBE A INVESTIGAR...
ESTOY TAN MAREADA
¿QUÉ OCURRIÓ? ¿DÓNDE ESTÁ EL TIPO QUE TE CONTRATÓ?
NO LO SÉ. NO RECUERDO. DEBO DE HABERME DESMAYADO. MI MENTE ESTÁ EN BLANCO
¿EN BLANCO, EH? ¿HAS VUELTO A LAS DROGAS?
NO. ME SIENTO CANSADA Y DÉBIL
SÍ, ESTÁS MUY PÁLIDA. A LO MEJOR TE HAN CONTAGIADO ALGÚN VIRUS
BUENO. COMO NO PUEDO VENDER MERCANCÍA ESTROPEADA, VETE A CASA Y DESCANSA

¡TRES NOCHES MAS TARDE, UNA CHICA RECUPERADA VUELVE AL TRABAJO

ESA LILY ES GENIAL... VUELVE A LA CARGA EN SEGUIDA

¿ESTÁ LIBRE ESTA NOCHE?

LIBRE NO, PERO DESOCU PADA SI

ESO ES SUFICIENTE ¡VAMOS!

PERO LA RELACION QUE VA A TENER LUGAR ESTA NOCHE SERÁ MUY DIFERENTE, MÁS EXTRAÑA Y MORTAL DE LO QUE LILY O SU CLIENTE ESPERAN

EL TERROR ACECHA, ESPERANDO QUE EL NUEVO DEMONIO ENTRE EN ACCIÓN

UMMM... ERES ENCANTADORA

YA LO SÉ. TOMO VITAMINAS

DE REPENTE, EL DESEO HUMANO SE CONVIERTE EN HAMBRE BESTIAL...

...Y EL DESEO DE SANGRE SURGE DE MIL OSCURIDADES POR DEBAJO DE NUESTRO MUNDO

¡MI GARGANTA! ¡NO, NO! ¡DETENTE!

NO LUCHES... RELÁJATE... DEJA QUE OCURRA... SIENTE EL CALOR... EL SUAVE CALOR DE MI BESO

CON UNA LOCURA QUE NO ES DE ESTA TIERRA, LA MUJER POSEÍDA SACIA SU DEMONÍACA SED DE SANGRE

...SIN DARSE CUENTA DE LA PRESENCIA DE UNA TERCERA PERSONA... UN TESTIGO SILENCIOSO

¿SE HA CALMADO TU SED, VAMPIRA?

SI, AMO

ENTONCES VETE MIENTRAS TU VÍCTIMA AÚN ESTÁ CON VIDA

QUIERO QUE ESTÉS LEJOS, LEJOS DE TODA SOSPECHA, CUANDO LA MUERTE LLEGUE PARA ESTE MORTAL

POR FIN RECUERDO Y ENTIENDO...

HACE TRES NOCHES BEBISTE ALGO DE MI SANGRE... NO PARA MATARME SINO PARA CONVERTIRME EN UNA DE LOS TUYOS

YO SÓLO NO PODRÍA HACER LO QUE DEBO SIN RIESGO

AHORA PUEDO SATISFACER MIS DESEOS EN SECRETO Y A SALVO

SI HUBIERA ATACADO A MI PRESA POR LA CALLE, ME HUBIERAN VISTO...

AQUÍ NADIE PUEDE VERME, NI MOLESTARME CUANDO TENGO MI FESTÍN

DESPUÉS DE BEBER, EL AVE DE PRESA SE TRANSFORMA DE NUEVO
EL HUMANO HA CUMPLIDO SU MISIÓN
CUANDO ENCUENTREN SU CUERPO YO ESTARÉ LEJOS Y SEGURO
ENCONTRAMOS SU CARTERA... NO FUE UN ROBO
HACE DOCE HORAS QUE ESTA MUERTO
LO HAN MATADO SIN USAR NINGÚN ARMA Y NO LE QUEDA NI UNA GOTA DE SANGRE... NO TIENE SENTIDO
¿QUÉ SON ESAS MARCAS SOBRE LA YUGULAR?
¡OLVÍDALO, ÉSTO ES CHICAGO Y NO TRANSYLVANIA
PERO AL PASAR LOS DIAS, LO QUE ERA INIMAGINABLE SE CONVIERTE EN INEVITABLE
SU SANGRE ES MÁS RICA QUE LA DE LAS DEMÁS VÍCTIMAS
¡SABES ESCOGER MUY BIEN! ¡SABOREARÉ CADA GOTA!
AHORA VETE. TIENES QUE ESTAR EN OTRO LUGAR CUANDO MUERA
ALGUIEN LO VIO CON UNA CHICA
QUIENQUIERA QUE SEA YA ESTÁ LEJOS. SE FUE MUCHO ANTES DE QUE PASARA TODO
OTRO CUERPO SIN SANGRE Y NO HAY SOSPECHOSOS
¡ESCUCHAD BIEN! LA GENTE YA ESTÁ CANSADA DE CUENTOS DE ASESINATOS Y DE CADÁVERES SIN SANGRE.
HAY UN LUNÁTICO SUELTO POR LA CIUDAD Y LO QUIERO ¡MUERTO!
MIENTRAS LAS AUTORIDADES RECORREN LA CIUDAD...
ESE ÚLTIMO TIPO ASESINADO... LO RECONOCÍ POR LAS FOTOS
¡HABLA!
NO TENGO NADA QUE DECIR. ESTÁBAMOS JUNTOS Y DESPUÉS SE FUE
LO QUE LE OCURRIÓ DESPUÉS, NO LO SÉ
BIEN NENA. VUELVE AL TRABAJO
PERO BURT NO QUEDÓ CONVENCIDO
SEGURO QUE LILY MIENTE
LA SEGUIRÉ Y VEREMOS QUÉ PASA

Y EL ESPIONAJE DA FRUTO... UN PERNICIOSO PRODUCTO DE ULTRATUMBA QUE LLEGA VOLANDO
¡UN VAMPIRO!
SE DIRIGE DONDE ESTÁ LILY
MINUTOS MÁS TARDE
LOS VAMPIROS BEBEN SANGRE. ESO EXPLICA QUE ENCONTRARAN LOS CADÁVERES DESANGRADOS
¿PERO QUE TIENE QUE VER LILY?
POR ALLÁ VA EL MURCIÉLAGO. YA DEBE HABER ACABADO CON EL TIPO DE LILY
NO ME VOY A QUEDAR QUIETO MIENTRAS ESE VAMPIRO ATACA A MIS CLIENTES
LO SEGUIRÉ Y LO MATARÉ
POR ECONOMÍA, EL VENDEDOR DE CARNE SIGUE AL LADRÓN DE SANGRE...
CLARO, UN TEATRO ABANDONADO ES EL MEJOR ESCONDITE PARA UN MURCIÉLAGO
SE DIRIGE A ESE TEATRO
SE HA COLADO POR UNA RENDIJA
ESE ASESINO NO VA A DARME EL ESQUINAZO LO SEGUIRÉ
VOLANDO SOBRE LA CIUDAD DORMIDA, LA SALVAJE AVE SE DIRIGE HACIA UN EDIFICIO EN RUINAS
...HASTA EL SÓTANO DEL TEATRO, DONDE RELIQUIAS DEL PASADO HACEN CREER EN LA TRANQUILIDAD DEL OLVIDO...
Y ENTONCES BURT JOHNSON LO VE...
EL ATAÚD NO ESTÁ CUBIERTO DE POLVO
EL MURCIÉLAGO ¡ES UN VAMPIRO!
ALGUIEN LO HA ESTADO USANDO...

BIEN, NADIE SE METERÁ EN MIS ASUNTOS... NI SIQUIERA UN VAMPIRO
HE VISTO MUCHAS PELÍCULAS DE TERROR PARA SABER COMO DESTRUIRLO
AFILARÉ UNA ESTACA CON ESTA ESPADA QUE HAY AQUÍ
PERO, AL ABRIR LA TAPA DEL ATAÚD...
¿CÓMO? ¡ES LILY! PERO SI SIEMPRE TENÍA UNA COARTADA
A MENOS QUE...
¡A MENOS QUE FUÉRAMOS DOS!
OH, ME HAN ENGAÑADO... ¡ERA UNA TRAMPA!
PRECISAMENTE
SABÍA QUE ESTABAS ESPIANDO CUANDO LA CHICA TRAJO AL PRIMER CLIENTE
QUERÍA QUE ME VIERAS LLEGAR
PERO DESPUÉS DE NUESTRO FESTÍN DE SANGRE FUE ELLA LA QUE SALIÓ VOLANDO, TÚ LA SEGUÍAS
ENTONCES, MIENTRAS SEGUÍA A LILY TÚ ME SEGUÍAS A MÍ
HABÍAS EMPEZADO A SOSPECHAR. TENÍA QUE TRAERTE AQUÍ PARA SILENCIARTE
YA VEO, AMIGO, PERO LO HAS ESTROPEADO, NO VAS A MATARME
TE ESTOY APUNTANDO
EL ARMA ES APROPIADA...

PERO INÚTIL, EN MANOS MÁS DÉBILES QUE LAS MÍAS
¡UNHHH!
¡NO ESTÁ BROMEANDO! ¡ES FUERTE COMO UN TORO! ¡SI ME PONE LAS GARRAS ENCIMA ME DESTROZARÁ!
TENGO QUE HACERLE PERDER EL EQUILIBRIO PARA ASÍ GANAR ALGUNOS MINUTOS Y HUIR
¡DIO RESULTADO! ¡LIBRE!
¡BAH! ¡NO PUEDES HACERME DAÑO! ¡NO PUEDES DETENERME!
¡NO ESCAPARÁS, NADA PUEDE EVITAR QUE TE ATRAPE...
¡... QUE TE DESTRUYA!
PERO EN UN LUGAR OSCURO UN AVE DE PRESA INFERNAL PUEDE PERDER LA PISTA DE SU PRESA
¡ES INÚTIL ESCONDERSE! NO HACES MÁS QUE PROLONGAR TU AGONÍA
¡NO CONOCES LA AGONÍA, BASURA! PERO LA CONOCERÁS CUANDO ACABE DE ATAR ESTOS TRAPOS A ESE FOCO
¡ESCÚCHAME! DONDEQUIERA QUE TE ESCONDAS NO VIVIRÁS HASTA LA MAÑANA
SI TE RINDES AHORA; TU MUERTE SERÁ RÁPIDA

PERO LA AMENAZA DEL VAMPIRO SE DESVANECE CON EL FOCO DONDE BURT HA ATADO LOS TRAPOS
UNOS TRAPOS QUE FORMAN UN ANTIGUO SIGNO QUE NINGÚN VAMPIRO PUEDE SOPORTAR
BIEN, COLMILLOS... AHORA LLEVAS LAS DE PERDER ¿QUE TE PARECE?
ESA SOMBRA EN EL FOCO ES EL SÍMBOLO DE...
¡APÁGALA! ¡APÁGALA!
NO AMIGO, ESE ES EL SIGNO QUE TE VENCERÁ... EL QUE NO PUEDES SOPORTAR PORQUE SIGNIFICA AMOR, BONDAD Y TODO LO QUE ESTÁS EN CONTRA
¡DISFRÚTALO, BASURA!
¡LA CRUZ ME QUITA FUERZA! ¡TENGO QUE HUIR!
PERO LA LUZ SE MUEVE DEMASIADO DEPRISA PARA EL VAMPIRO...
LA LUZ ME SIGUE A TODAS PARTES... EL SIGNO ME QUITA ENERGÍA
NO PUEDO HUIR... ¡ESTOY ATRAPADO!
MOMENTOS MÁS TARDE... LA FORMA DEL MAL YACE INCONSCIENTE...
...Y LA VIDA DE ULTRATUMBA FINALIZA EN UN ESCENARIO VACÍO, SIN APLAUSOS, SIN TELÓN...
¡LO CONSEGUÍ! PERO AÚN NO HE TERMINADO
TENGO QUE ASEGURARME DE QUE NO VOLVERÁ A LEVANTARSE... NI EL NI LA BELLA DURMIENTE DEL SÓTANO
Y CON LA PRECISIÓN DE UN HOMBRE DE NEGOCIOS...
EL TRATANTE EN DELICIAS CARNALES LLEVA A CABO LA SOLUCIÓN SANGRIENTA AL PROBLEMA DE LOS VAMPIROS...
...DEJANDO TRAS ÉL DOS ARTÍCULOS IRREPARABLES, QUE NO SE PUEDEN VENDER EN NINGÚN MERCADO DE LA TIERRA
¡ECHARÉ A FALTAR A LILY! ¡ERA MI MEJOR CHICA!
BIEN, SON LOS INCONVENIENTES DEL JUEGO... SE GANA UN POCO... SE PIERDE UN POCO...
FIN

Guión: DOUG MOENCH. Dibj: TONY DeZUNIGA

PERO NO HAY NINGÚN ARCO IRIS, NINGÚN CIELO, NINGUNA NUBE
SÓLO UN PASADIZO DE ROCAS, PAREDES DE ROCA. UNA GRUTA. UNA GRUTA LLENA DE OSCURIDAD
Y TÚ
ESTÁS SOLO EN LA OSCURIDAD QUE TE CONSUME. SOLO Y ASUSTADO. ASUSTADO DE QUE LA OSCURIDAD TE CONSUMA, TE TRAGUE Y TE DEJE SIN NADA. ES MENOS QUE ESTAR SOLO
NO HAY ARCO IRIS, Y BUSCAS UNO. UN RAYO ALEGRE DE COLORES QUE ROMPAN LA OSCURIDAD, TIENES QUE BUSCAR EL ARCO IRIS... DONDE SEA
NO TIENES NADA Y POR LO TANTO QUIERES ALGO. ESTÁS SOLO Y BUSCAS A ALGUIEN
TU ROSTRO SE RETUERCE DE TORMENTO. GRITAS. UN GRITO MUY LARGO. Y HAY UN GRAN SILENCIO, NINGÚN SONIDO DE AGONÍA. NINGÚN GRITO. NADA
INCLUSO EN EL AGUJERO DE ENFRENTE. EL AGUJERO QUE CONDUCE A UNA OSCURIDAD AÚN MÁS PROFUNDA
NO HAY DESCANSO EN ESTE CORREDOR DE ROCA. NO HAY PAZ. NO HAY ESCAPATORIA. NADA QUE ATENÚE LA OSCURIDAD, LA SOLEDAD
EL CORREDOR SE HA ESTRECHADO. CLAUSTROFOBIA. TE APRIETA, TE AHOGA, PERO DEBES CONTINUAR. MENOS ESPACIO, MÁS CLAUSTROFOBIA
PERO HAY ACCIÓN AQUÍ. HAY UN MOVIMIENTO DE DESCENSO. UN CAMINO PARA RECORRER. UN FIN DESCONOCIDO DEL CORREDOR Y POR LO TANTO, ESPERANZA... DE UN ARCO IRIS

... HASTA QUE TE ARRASTRAS POR ÉL, LUCHAS, TE ARAÑAS, SANGRAS. ESTÁS DETERMINADO

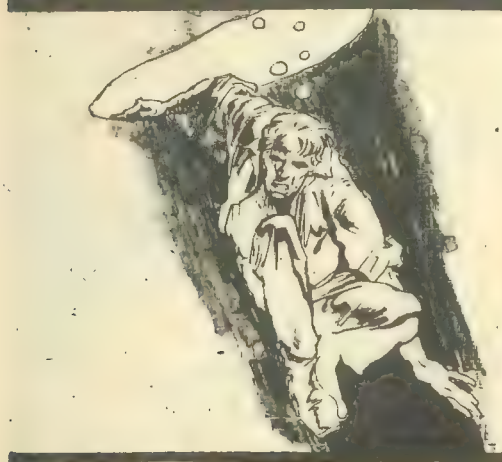

... HASTA QUE LLEGAS AL CORAZÓN DE LA OSCURIDAD, UNA CÁMARA INMENSA QUE LATE SILENCIO. AISLAMIENTO

ERES COMO UNA GOTA DE VENENO QUE CORRE POR LAS VENAS Y CAPILARES DE ESE INMENSO SER QUE ES LA OSCURIDAD...

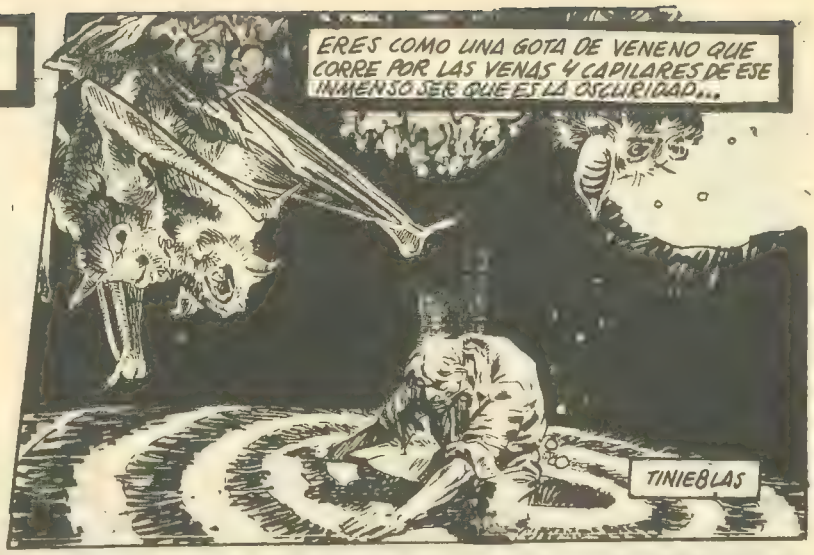

SE ECHAN SOBRE TÍ, LOS DEMONIOS, GOLPEÁNDOTE CON FRENESÍ, ARAÑÁNDOTE CON SUS AFILADAS GARRAS Y MORDIENDO CON SUS DIENTES PEQUEÑOS Y DOLOROSOS

TINIEBLAS CON UN VUELO DEMONÍACO Y SILENCIOSO. LATIGAZOS DE LAS ALAS DE LOS HIJOS DE LA OSCURIDAD. COMPARTEN LA OSCURIDAD CON SU PROFUNDO, RESPLANDECIENTE COLOR NEGRO DE LOCURA

DOLOR. MUCHO DOLOR. DOLOR A OLEADAS. MEMBRANAS ARRANCADAS Y CLAVETEOS DE DIENTES. AGONÍA

CORRES. HUYES DE DOLOR. DE LA AGONÍA. DE LOS DEMONIOS DE LA OSCURIDAD.

TODOS TE PERSIGUEN COMO CUCHILLAS DE FURIOSO DOLOR

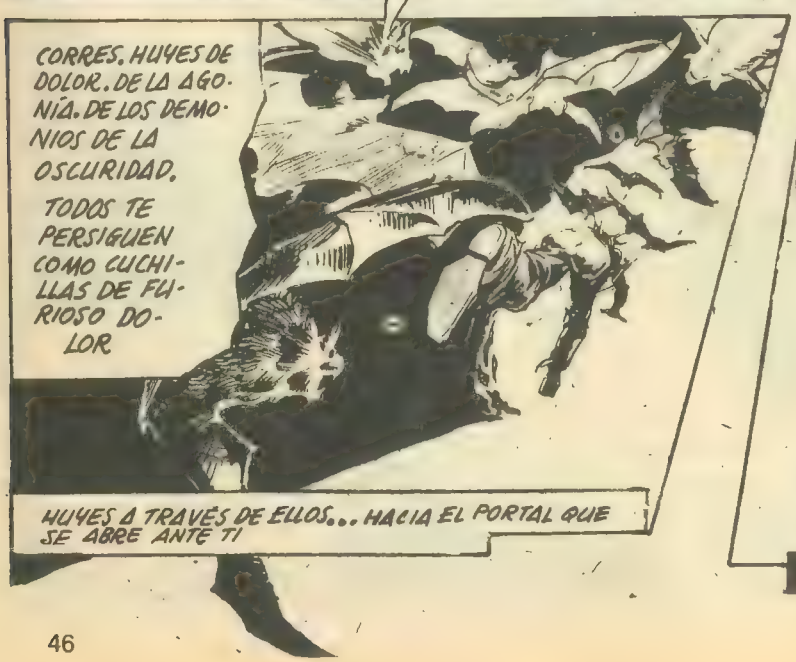

HUYES A TRAVÉS DE ELLOS... HACIA EL PORTAL QUE SE ABRE ANTE TÍ

Y ENTONCES PENETRAS EN EL AIRE LIBRE. LOS DEMONIOS DEL DOLOR SE HAN IDO. NO PERTENECEN A ESTE LUGAR

NADA INSENSATO PODRÍA EXISTIR AQUÍ. OH, DIOS... AQUÍ NO

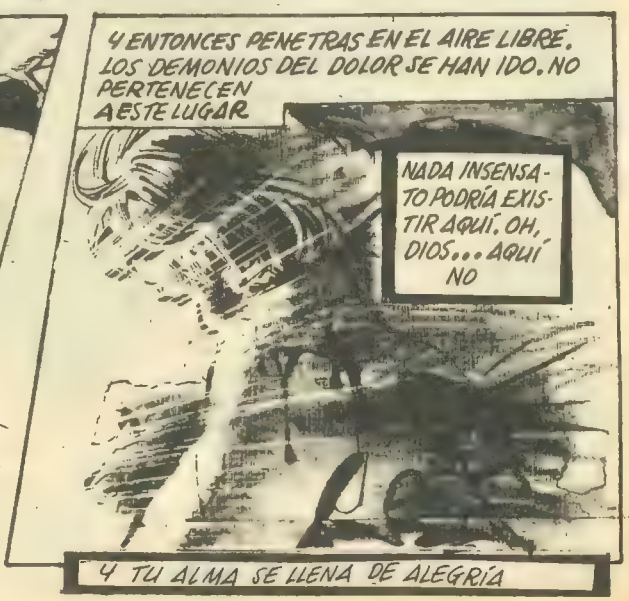

Y TU ALMA SE LLENA DE ALEGRÍA

HAS ENCONTRADO TU ARCO IRIS
ES UN CALEIDOSCOPIO DE CALOR Y DE ESPLENDOR BRILLANTE. EL MURMULLO DEL AGUA. UN FOLLAJE VERDE, UNA CASCADA DE AGUA FRÍA. UNA IMITACIÓN DEL PARAÍSO. AHORA HAY SONIDOS. NO HAY SILENCIO. HAY LUZ. NO MÁS OSCURIDAD
Y YA NO ESTÁS SOLO, PORQUE ALLÍ, TRAS ESTE VASTO ESPACIO DE MARAVILLAS Y EXTASIS HAY UN TRONO. Y ALGUIEN SE SIENTA EN ESE TRONO, ESPERÁNDOTE
TUS OJOS INCRÉDULOS CORREN A TRAVÉS DE LA CÁMARA, BEBEN LA VISIÓN QUE ALLÍ RESPLANDECE.
RESPLANDORES HELADOS DEL ARCO IRIS SE MECEN EN SUS CABELLOS. UN ESPECTRO DE IRIS DISCENTES RAYOS PARTE DE SUS OJOS. SU BOCA ESTÁ ENTREABIERTA. SE ADIVINA UN BESO HÚMEDO
YA LLEGA
ELLA SONRÍE
MÁS DEPRISA
CORRES HACIA ELLA, HACIA TU ARCO IRIS

Y CUANDO LLEGAS AL ARCO IRIS, ABRE TU ALMA CON DEDOS DE PLACER LÍQUIDO...
...Y TOCA TU ALMA, LA ACARICIA CON BRISAS FLOTANTES DE ESTREMECIMIENTOS
TE BAÑAS EN SU CONTACTO, CUBIERTO DE UNA CAPA CÁLIDA DE MIEL DORADA, RESPLANDECE SUAVEMENTE Y TE DA EL RITMO LENTO DE LA PAZ
EL DOLOR ESTÁ OLVIDADO. EL AISLAMIENTO, LA SOLEDAD, LA OSCURIDAD SE HAN IDO. OLVIDADOS
HAN DESAPARECIDO CON EL BAÑO DE ARCO IRIS
Y TE SIENTES FUERTE, VIVO, BUENO
RELAJADO, EN TRANCE POR LA BELLEZA DEL ARCO IRIS, EL CONFORT DE LOS CIELOS SIN TORMENTA, EL AIRE FRESCO Y LA BRISA QUE CANTA EL CANTO DE LA SIRENA.
TE RINDES A ESE CONFORT. NO TIENES QUE LUCHAR CONTRA NADA. HAS LLEGADO AL PLACER
UN PLACER TAN EXQUISITO QUE SE VUELVE DOLOROSO, TAN INTENSO QUE TE ATRAVIESA EL ALMA Y LA ASPIRA. TE DEJA VACÍO. SOÑADOR. DÉBIL
PERO EL PLACER HACE ALGO MÁS QUE TOMAR. TAMBIÉN TE INYECTA ALGO... ALGO QUE CORRE POR TUS VENAS Y TE LLENA DE UN PLACER DIFERENTE. UN PLACER OSCURO. UN PLACER INSENSATO

UN PLACER TAN GRANDE QUE YA NO PUEDES CONTINUAR SIN ÉL. LO NECESITAS
TE OBSESIONA. LO DESEAS
TU ARCO IRIS SE DIFUMINA...
...Y DESAPARECE
DEJÁNDOTE SOLO CON LA NECESIDAD, CON EL DOLOR Y LA OSCURIDAD, SOLO
TU ARCO IRIS SE HA DISUELTO. NO LO ENCONTRARÁS NUNCA MÁS
TIENES QUE PRO CURARTE TUS PROPIOS ARCO IRIS. AHORA
Y NUNCA SERÁN LO MISMO QUE EL PRIMERO. SON IMITA CIONES, BURLAS DEL PLACER. CENIZAS INSENSATAS Y QUEMADAS DEL PLACER.
TIENES QUE TOMAR EL FALSO PLACER PARA SOBREVIVIR
LAS TINIEBLAS DES- CIENDEN UNA VEZ MÁS Y TE DAS CUEN- TA QUE TE HA DE- CEPCIONADO EL FALSO PLACER, LA FALSA ESPERAN- ZA

ERES ESCLAVO DE ESE PLACER PERVERTIDO, UN PARÁSITO QUE SE ALIMENTA DE FALSOS PLACERES Y DE LOS REALES ARCOS IRIS DE LOS DEMÁS
SOLO CON TU DOLOR Y TU FALSA GLORIA...
... Y TUS ILUSIONES DE ALIVIO DE LA OSCURIDAD
QUE NUNCA TE ABANDONA. LA OSCURIDAD DE LA DESESPERACIÓN
DESDE DENTRO
LAS VISIONES OSCURAS Y DIFUMINADAS DE TU INTERIOR QUE NO VEN MÁS QUE...
...LOS AÑICOS DE UN ARCO IRIS ROTO
Y LO QUE RESTA DE UN ALMA DESTROZADA...
LAS PIEZAS DE UN SUEÑO ROTO
...POR LOS AÑICOS DE UN ARCO IRIS DE CRISTAL...
FIN

NUESTRAS SERIES
CADENCIA DE SALIDAS

QUINCENALES

- ESCALOFRIO
  - Vampire tales
  - Tales of the zombie
  - Monsters unleashed
  - Dracula lives
- FANTOM
- SUPER HEROES
- RELATOS SALVAJES
- FLASH GORDON
- HOMBRE ENMASCARADO

MENSUALES

- SARGENTO FURIA
- SPIDERMAN
- HOMBRE LOBO
- CONAN
- VENGADORES
- THOR
- HOMBRE COSA
- KAZAR
- 4 FANTASTICOS

BIMESTRALES

- HEROES MARVEL
  - CAPITAN AMERICA
  - CAPITAN MARVEL
  - LA MASA
  - HOMBRE HIERRO
  - DAN DEFENSOR

DE SU INTERES
HAGASE SOCIO DEL "CLUB MARVEL"

SUSCRIBASE A LOS "COMICS" QUE DESEE RECIBIR SIN MOLESTIAS Y EN SU DOMICILIO

POR 6 NUMEROS 185 Pesetas
POR 12 NUMEROS 350 Pesetas

SOLO LE OFRECEMOS VENTAJAS

Al pasar su suscripción, entra a formar parte del CLUB MARVEL. Seguidamente recibirá su carnet de socio. Este carnet lleva un número de órden y, este número, participa en nuestros sorteos mensuales. GRATUITAMENTE podrá obtener útiles e interesantes obsequios. Quedará satisfecho de nuestra organización, pues pretendemos que usted se convierta en otro promotor de "Marvel Comics Group".

GUSTOSAMENTE LE AMPLIAREMOS CUALQUIER INFORMACION QUE NOS SOLICITE.
HAGA SUS PAGOS POR GIRO POSTAL

Dirijan la correspondencia a:
EDICIONES VERTICE
Concepción Arenal, 146, entlo. - BARCELONA (16)

POSTERS

TAMAÑO 60 X 45 cm
PRECIO 30 PESETAS
A TODO COLOR

OFERTA ESPECIAL

5 POSTERS 100 PESETAS

10 POSTERS 175 PESETAS

ESTRELLAS

MARVEL	FUTBOL
★HOMBRE DE HIERRO	NETZER
★NAMOR	KEITA
★SPIDERMAN	IRIBAR
★LA MASA	PIRRI
★4 FANTASTICOS	CRUYFF
★THOR	SOTIL
★DAN DEFENSOR	REXACH
★CONAN	JOSE MARIA
★CAPITAN AMERICA	LUIS
★CAPITAN MARVEL	MARCIAL

ADHESIVOS

DE ESTOS MISMOS PERSONAJES

TAMAÑO 30 X 40 mm PRECIO 1 PESETA
TAMAÑO 70 X 50 mm PRECIO 4 PESETAS
TAMAÑO 120 X 90 mm PRECIO 6 PESETAS

OFERTA ESPECIAL 1975
PERSONAJES A ELEGIR

10 ESTRELLAS MARVEL

12x9cms	7x5cms
40 PESETAS	30 PESETAS

10 ESTRELLAS FUTBOL
35 PESETAS

Indique al formular su pedido si lo desea para superficie, o para interior cristal - ENVIOS A REEMBOLSO - SERVICIOS A DOMICILIO telef. 251-70-70 y 251-25-92
PUEDE PAGAR TAMBIEN EN SELLOS DE CORREOS.

YA PUEDE LUCIR UNA CAMISETA - BLANCA O AMARILLA - CON SU PERSONAJE "MARVEL" PREFERIDO, ESTAMPADO

- CAPITAN AMERICA
- CONAN
- SPIDERMAN
- LA COSA
- LA MASA
- DAN DEFENSOR
- MOTORISTA FANTASMA

★

EFECTUE SU PEDIDO POR ESCRITO DIRECTAMENTE A NUESTRA EDITORIAL PREVIO ENVIO DE SU GIRO POSTAL O SOLICITELO A REEMBOLSO

★

ESCRIBA SUS SEÑAS Y DATOS UTILES CON LETRA CLARA O DE PALO

★

NO OLVIDE INDICAR:
COLOR
PERSONAJE
TALLA

★

CUALQUIER POSIBLE ERROR DE SU PEDIDO EN CUANTO A "MEDIDA" PODRA SER CANJEADO POR OTRA CONVENIENTE

★

OFERTAS Y PROMOCION de

Ediciones VERTICE
Concepción Arenal, 146, entlo.
BARCELONA - ESPAÑA

A TODO COLOR

LE ESTAMOS OFRECIENDO SU COMODA Y MODERNA PRENDA DE VERANO ALGODON 100x100 ALTA CALIDAD NO SE DESCOLORA NI ROMPE JAMAS TODOS LOS PERSONAJES EN TODAS LAS MEDIDAS

tabla de medidas y precios

de 8 a 10 años - talla 10 = 225 ptas
de 11 a 13 años - talla 12 = 240 ptas
de 14 a 16 años - talla 14 = 240 ptas
de 17 a 20 años - talla 1 = 260 ptas
de 21 a 25 años - talla 2 = 260 ptas

NIGHTMARE LEGENDS OF THE LIVING DEAD!
FEB. No 9
VAMPIRE TALES 75¢
VAMPIRE TALES
BLADE
THE VAMPIRE SLAYER
BATTLES THE ENDLESS
LEGIONS OF THE
UNLIVING DEAD
FIVE
FEAR FEATURES
AND FANTASIES
IN THE MACABRE
MARVEL MANNER
A VAMPIRE BERSERK — "BLOOD LUNGE"